

2024. 4. 15. (월) 10시

검산동 행정복지센터 2층 회의실

'전북권 4대 도시로'
웅비하는' 검제

-2024년 4월 1차-

검산동 통장 회의 자료



검 산 동

목 차

연번	목 록	담당 주무관		쪽수
		성 명	연락처	
총무분야				
1	마을 동향보고 협조	나은희	4941	6
2	내지역 김제 주소찾기 운동 및 인구정책 홍보	권 별	4079	6
3	2024년 김제 시영영구임대주택 예비입주자 모집 안내	한진오	4362	7
4	2024년 기존주택(일반) 전세임대 모집 안내	한진오	4362	7
5	KBS 전국노래자랑 김제시편 개최에 따른 신청 접수 및 홍보	임소라	4942	8
6	2024년 모악산 뮤직페스티벌 안내	임소라	4942	8
7	제2회 김제 자원순환 새로보미 축제 체험부스 모집 안내	유형성	4859	8
8	새만금 매립지 지자체 관할결정 관련 군산시 헌법소원 기각 홍보	임소라	4942	9
9	2024년 4월 김제지평선아카데미 운영 안내	유형성	4959	9
10	생활폐기물 불법투기 신고포상금제도 안내	유형성	4959	10
11	2024년 민방위 교육 일정 안내	유형성	4959	10
산업분야				
12	JTV 와글와글 시장가요제 개최 안내	한정화	4897	10
13	김제전통시장 5일장 확대운영 홍보 (교통통제 구간 알림)	한정화	4897	10
14	김제전통시장 온누리상품권 환급행사 안내	한정화	4897	11
15	2024년 영세 소상공인 카드수수료 지원사업 신청 안내	한정화	4897	12
16	2024년 1학기 청년창업어업인장학생 선발 모집 홍보	나규태	4951	12
17	2024년 여성농업인 특수건강검진사업 추가 신청	나규태	4951	13
18	2024년 전북 주요농산물 가격안정 지원사업 신청	나규태	4951	13
19	2024년 하반기 외국인 계절근로사업 신청 안내	엄소현	4945	13
20	2024년 기본형 공익직불사업 신청 안내	엄소현	4945	14

연번	목 록	담당 주무관		쪽수
		성 명	연락처	
21	2024년 공익직불제 농업인 의무교육 안내	엄소현	4945	14
22	2024년 논타작물 생산장려금 지원사업 신청 안내	엄소현	4945	15
23	2024년 전략작물직불제(하계) 신청 안내	엄소현	4945	15
24	2024년 친환경농업직접지불사업 신청 안내	엄소현	4945	16
25	2024년 벼 재배면적 조정 감축협약 안내	엄소현	4945	16
복지행정분야				
26	경로당 태극기, 시기 관리 적극 협조 요청	박현주	4943	17
27	2024년 복지대상자 요금감면 신청 안내	양수진	4953	17
28	2024년 정부양곡 신청 안내	양수진	4953	18
29	신장 장애인 의료비 지원사업 안내	이정엽	4949	18
30	2024년도 시·청각장애인용 TV보급 사업 신청 안내	이정엽	4949	19
31	2024년 소규모 점포 경사로 보급 지원사업 신청 안내	이정엽	4949	19
32	어르신 섬김 으뜸마을 인정사업 신청 홍보	함형미	4948	20
찾아가는복지분야				
33	2024년 365일 공공심야약국 운영사업 홍보	이강선	4361	21
34	출산장려금 지원 대상자 변경 안내	이강선	4361	21
35	한방 난임치료비 지원 안내	이강선	4361	22
36	2024년 노인결핵검진 수요조사	이강선	4361	22
37	2024년도 복지기동대 운영 및 대상자 발굴 협조	채수원	4956	23
38	2024년도 청년마음건강지원사업 이용자 모집 안내	채수원	4956	23
39	2024년 일상돌봄서비스사업 시행	채수원	4956	24

알 림 사 항

1 마을 동향보고 협조

(담당 : 나은희, 540-4941)

- 마을 행사나 동향(각종 사건사고, 각종 불편사항 및 민원사항, 각종 행사)이 있는 경우 수시로 행정복지센터로 연락 바랍니다.

2 내지역 김제 주소찾기 운동 및 인구정책 홍보

(담당 : 권 별, 540-4079)

- 우리 시에서는 지역 인구감소 위기 극복과 전입 장려 일환으로 내지역 김제 주소찾기 운동을 추진하고 있습니다. 분야별 맞춤형 지원 정책을 추진하고 있으니, 홍보하여 주시기 바랍니다.

○ 주요 지원 내용

구 분		지 원 대 상	지원내용
전입	전입장려금	타시군 3년 거주 후 김제시로 전입하는 자	20만원
	전입이사비	타시군 3년 거주 후 2명 이상 김제시 전입하는 세대	30만원
	종량제봉투	김제시 전입하는 세대(1년간 지원)	20L, 9매/분기
결혼	결혼축하금	혼인신고일 기준(전·후) 부부 1년이상 거주 (지급일 기준 19세 이상 ~ 49세 이하)	1,000만원 (4회분할)
출산	출산장려금	출생일 기준 부 또는 모 1년이상 김제시 거주	800~1,800만원 차등지급
학업	대학생 생활안정비	김제시에 주민등록을 둔 1인 가구 대학생	학기당 30만원
주거	청년부부 주택수당	지급일 기준 18세 이상 ~ 39세 이하 무주택 청년 부부 (중위소득 180%이하)	분기별 30만원

[붙임1] 김제시 인구정책 안내문 - 25 ~ 26쪽

알 림 사 항

3 2024년 김제 시영영구임대주택 예비입주자 모집 안내

(담당 : 한진오, 540-4362)

- 접수기간 : 2024. 4. 15.(월) ~ 4. 19.(금)
- 모집세대 : 예비입주자 20세대
- 모집대상 : 기초생활수급자(생계,의료), 보훈대상자, 지원대상한부모가족, 북한이탈주민, 일본군위안부피해자, 아동시설퇴소자 등
- 신청서류 : 신청서, 주민등록등본, 세목별과세증명서(세대원 전부, 전국기준), 신분증, 자격증명서, 가족관계증명서(상세), 소득증명서 등
- 접수방법 : 김제시청 건축과 방문 접수(☎063-540-3269)
- 추 첨 일 : 2024. 4. 29.(월) 오후 3시

4 2024년 기존주택(일반) 전세임대 모집 안내

(담당 : 한진오, 540-4362)

- 접수기간 : 2024. 4. 15.(월) ~ 4. 19.(금)
- 모집대상 : 입주자 모집공고일(2024.03.19.)현재 김제시에 거주하는 무주택 세대 구성원으로서 1순위에 해당하는 사람
※1순위자: 수급자, 보호대상 한부모가족, 주거지원시급가구, 장애인, 고령자
- 신청서류 : 신청서, 주민등록등본, 주민등록초본, 신분증, 가족관계증명서(상세) 등
- 접수방법 : 검산동 행정복지센터 방문 접수
- 문 의 처 : 한국토지주택공사 전북지역본부(☎1670-0002)

알 림 사 항

5 KBS 전국노래자랑 김제시편 개최에 따른 신청 접수 및 홍보

(담당 : 임소라, 540-4942)

○ 참가신청

- 기간/장소 : 2024. 4. 1. (월) ~ 4. 19. (금) / 읍면동 행정복지센터 방문
- 대 상 : 김제시민, 김제시 소재 직장인 및 학생 등 *가정가수참가불가

○ 행사개요

- 예 선 : 2024. 4. 24. (수) 13시 / 김제 문화예술회관 대공연장(성산길20)
- 본 선 : 2024. 4. 26. (금) 13시 / 모악산 주차장 특설무대 (금산면 계룡로 112)
- * 우천시 김제실내체육관

6 2024년 모악산 뮤직페스티벌 안내

(담당 : 임소라, 540-4942)

○ 일 시 : 2024. 4. 27. ~ 4. 28. 14시~18시

○ 장 소 : 김제 모악산 금산사 잔디광장(금산면 금산리 99-2 일원)

○ 출 연 진

- 4. 27.(토) : 정동하, 김수찬, 손예지, OTWO, Sldwn
- 4. 28.(일) : 육중완밴드, 강혜연, 서주연밴드, 강예영

○ 부대행사

- 숲속놀이터 내 버블, 빼어로
- 농특산물 직거래장터, 플리마켓, 먹거리부스

7 제2회 김제 자원순환 새로보미 축제 체험부스 모집 안내

(담당 : 유형성, 540-4959)

○ 축제일시 : 2024. 9. 6.(금) ~ 2024. 9. 7.(토) 10:00 ~ 17:00

○ 축제장소 : 김제시민문화체육공원 야외잔디광장 일원

○ 참여대상 : 학교, 학습동아리, 공공기관, 사회단체 등

○ 신청기간 : 2024. 4. 8.(월) ~ 2024. 5. 10.(금)

○ 신청내용 : 체험 부스(교육/재활용/놀이)

○ 접수방법 : 공문 또는 이메일(kys0104@korea.kr)

알 림 사 항

8

새만금 매립지 지자체 관할결정 관련 군산시 헌법소원 기각 홍보

(담당 : 임소라, 540-4942)

○ 판결내용

“매립지는 행정안전부장관의 관할 결정이 확정되기 전까지는 누구의 관할도 아니며 어느 지자체에도 속하지 않으므로 **군산시의 자치권 등이 침해되었다고 볼 수 없으며, 행정안전부장관이 매립지 관할을 결정하도록 하는 지방자치법 규정은 법률유보 원칙에 위배되지 않는다**” - 현재 결정 요약 -

○ 판결의미와 시사점

- 법적 불확실성 해소 및 1,2호 방조제 관할 확정
- ⇒ 김제시 주장의 합리성 법적 증명
- 대법원 판결에서 강조한 새만금 전체구간 관할구도 중요성 부각

○ 향후 전망 및 당부

- 중앙분쟁조정위원회 심의 안전 조속 관할결정 촉구
- 김제 관할 확보시까지 김제 시민의 관심과 협력 당부

9

2024년 4월 김제지평선아카데미 운영 안내

(담당 : 유형성, 540-4959)

회차	강연일시	강사	강연제목	장소	비고
682	2024. 4. 25. (목) 15:00 ~ 17:00	유홍준 (명지대 교수)	한국의 아이덴티티 : 국토박물관 순례	김제시청 지하대강당	

알 림 사 항

10 생활폐기물 불법투기 신고포상금제도 안내

(담당 : 유형성, 540-4959)

- 방 법 : 불법행위자(투기, 소각)를 확인할 수 있는 증거자료 확보 후 신고(국민신문고 및 김제시청 청소자원과)
- 내 용
 - 생활폐기물 불법투기행위 정황이 명확하고 행위자를 식별할 수 있는 증빙자료를 육하원칙에 의거 신고하면 이를 검토하고 지급기준에 따라 신고자에게 포상금을 지급함 LPG고무호스사용 가구
 - 1인당 연간 최대 100만원 지급
- 문 의 : 청소자원과 청소행정팀(☎540-3800)

[붙임2] 생활폐기물 불법투기 신고포상금제도 안내문 - 27쪽

11 2024년 민방위 교육 일정 안내

(담당 : 유형성, 540-4959)

- 사이버교육 일정
 - 교육기간 : 2024. 4. 11. ~ 11. 18.
- ※ 본교육 : 4. 11. ~ 7. 10. / 보충1차 : 8. 15. ~ 9. 20. / 보충2차 : 10. 15. ~ 11. 18.
- 교육방법 : PC 또는 휴대폰을 이용한 사이버 교육
- 교육대상 : 민방위대원 2,313명(3~4년차 : 2시간, 5년차 이상 : 1시간)
- 집합교육 일정
 - 교육기간 : 2024. 6. ~ 10. 중
- ※ 본교육 : 6. 15. , 6. 19. / 보충1차 : 9월중 / 보충2차 : 10월중
- 교육장소 : 문화예술회관 소공연장
- 교육대상 : 민방위대원 및 대장 948명(1~2년차 : 4시간)
- ※ 민방위 교육훈련 미 이수 시 10만원의 과태료 부과

알 림 사 항

12 JTV 와글와글 시장가요제 개최 안내

(담당 : 한정화, 540-4897)

- 일 시 : 2024. 4. 17.(수) 13:00
- 장 소 : 김제전통시장 내 특설무대
- 주요내용 : 전통시장의 특징 ,먹거리 소개/ 축하공연 및 노래자랑
- 신청접수 : 4월 16일까지 접수 가능(노래자랑 참여자에 한함)
- 예선심사 : 2024. 4. 17.(수) 11:00 *예선심사 통과자에 한해 본선 진행
- 문 의
 - 김제전통시장 상인회(고객지원센터 ☎ 543-4983)
 - 김제시청 경제진흥과(경제지원팀 ☎ 540-3979)

13 김제전통시장 5일장 확대운영 홍보 (교통통제 구간 알림)

(담당 : 한정화, 540-4897)

- 기 간 : 2024. 4. 17부터~ (매달 2,7일)
- 위 치
 - (당 초) 성산사거리 ~ 부자수산
 - (확 대) 성산사거리 ~ 부자수산 ~ 김제전통시장 입구 ~ 김제동헌 부근
- 설치규모 : 약60개 점포
- 교통통제 구간
 - 성산교차로 ~ 김제전통시장 입구
 - 김제전통시장 ~ 김제동헌 앞 광장(보건소 맞은편)
- ※ 교통혼잡 및 소통을 위한 우회도로 동선 확보 및 교통 통제요원 배치
- ※ 장날을 제외한 평상시에는 정상운영

[붙임3] 5일장 확대 운영위치도 및 우회노선도 - 28 ~ 29쪽

알 림 사 항

14

김제전통시장 온누리상품권 환급행사 안내

(담당 : 한정화, 540-4897)

- 기 간 : 4. 6. (토) ~ 4.19. (금) 9:30~17:30 * 예산 종료시 미운영
- 내 용 : 당일 국산수산물 구매금액의 최대 30%*를 온누리상품권으로 환급(일주일**, 1인 2만원 한도)해주는 행사 추진

< 환급 대상 및 한도 >

- (대상) 국내산 수산물, 국내산 수산물 원재료 비중이 70% 이상인 단순가공품
* 제외대상 : ①일반음식점, ②수산물 제로페이상품권으로 구매한 수산물, ③정부비축품목, ④수입산수산물
- (환급) 당일 구매금액의 최대 30%를 온누리상품권으로 환급(일주일, 1인 2만원 한도)
- 4.6(토)~4.12(금), 4.13(토)~4.19(금) 각 기간별 1인당 2만원 환급 가능

구매 금액	3만4천원이상 ~ 6만7천원 미만	6만7천원 이상
환급액	1만원	2만원

- 참여점포 : 국산 수산물 판매 도·소매점
- 품 목 : 국내산 수산물을 대상으로 하되, 젓갈류 등 가공식품
(국내산 원물 70% 이상) 포함
- * 주의 (건어물) 대부분 수입산 원료를 국내 가공, (어묵) 대부분 수입산 연육 사용

알 림 사 항

15 2024년 영세 소상공인 카드수수료 지원사업 신청 안내

(담당 : 한정화, 540-4897)

- 신청기간 : 2024. 3. 25.(월) ~ 예산 소진시까지
- 지원자격 : 전년도(2023년) 매출액 300백만원 이하 소상공인 중 지원신청일 당시 사업장을 유지 중인 자
- 지원내용 : 전년도 카드 매출액의0.5%(최대30만원)
※김제사랑카드 적용수수료율0.25%는 지원제외-별도사업으로 지원
- 신청방법 : 사업장 소재지 행정복지센터 및 경제진흥과 방문 또는 이메일 접수(tjrryl53@korea.kr)
- 신청서류 : 신청서1부, 개인정보제공동의서1부. (위임 시 위임장 및 대표자 신분증 사본 추가제출)

16 2024년 1학기 청년창업어업인장학생 선발 모집 홍보

(담당 : 나규태, 540-4951)

- 지원대상
 - 수산계 대학 수산계열학과 1학년 2학기~4학년 재학생으로 만40세미만인 자
 - 직전학기 성적(백분위 점수) 70점, 12학점 이상 이수
- 지원인원 : 학기당 10명 선발
- 지원금액 : 학기당 등록금 전액 + 학업장려금 200만원
- 신청기간 : 2024. 4.15(월)일 한
- 신청방법 : 한국농어촌희망재단 홈페이지(www.rhof.or.kr) 온라인 접수
- 문 의 처 : 한국농어촌희망재단(02-509-2114)

알 림 사 항

17 2024년 여성농업인 특수건강검진사업 추가 신청

(담당 : 나규태, 540-4951)

- 대 상 자 : 1954.1.1. ~ 1973.12.31.기간 출생자중 짝수년도 출생자, 농업경영체 등록되어 있는 자
- 신청기간 : 수시
- 검진항목 : 농약중독검사, 근골격계질환, 골절위험도, 심혈관계질환, 폐질환

18 2024년 전북 주요농산물 가격안정 지원사업 신청

(담당 : 나규태, 540-4951)

- 대상품목 : 3개 품목(건고추, 생강, 노지감자)
- 접 수 처 : 읍면동, 제지평선조합공동사업법인, 지역농협
- 제출기한 : 2024. 5.31(금)
- 제출서류 : 사업신청서, 동의서 출하계약서사본

[붙임4] 2024년 전라북도 주요 농산물 가격안정 지원사업 안내문 - 30쪽

19 2024년 하반기 외국인 계절근로사업 신청 안내

(담당 : 엄소현, 540-4945)

- 신청기간(고용주) : 2024. 4. 26.(금)까지 * 결혼이민자 가족초청 상시접수
* 2024. 7월이후 근로예정 / 고용주 및 외국인 계절근로자 확정 안내 : 5월 이후
- 신청대상
 - (고용주) 외국인 계절근로자 고용 희망 농가 및 농업법인
 - (결혼이민자) 김제시 주소를 두고 실거주 하는 결혼이민자(본국거주 4촌 이내 가족 초청 희망자)
- 제출서류
 - (고용주) 신청서, 경영체등록확인서, 주민등록등본, 신분증, 고용주 필수준수사항 요건표
 - (결혼이민자)
 - 공통 - 신청서 및 개인정보제공동의서, 주민등록등본
 - 국적취득자 : 신분증사본, 혼인관계증명서, 기본증명서(상세), 가족관계증명서
 - * 결혼이민자 기준 서류발급
 - 비귀화자 : 외국인등록증 사본, 혼인관계증명서

알 림 사 항

20 2024년 기본형 공익직불사업 신청 안내

(담당 : 엄소현, 540-4945)

- 신청기한 : 2024. 4. 30.(화)
- 신청장소 : 해당 농지 소재 읍·면·동 행정복지센터
- 직불금 유형
 - 소농직불금

자격요건 항목	자격 기준
① 농가 내 모든 기본직접지불금 지급대상자의 지급대상 농지의 면적 합	0.1ha 이상 ~ 0.5ha 이하
② 농가 내 모든 구성원이 소유한 농지의 면적의 합	1.55ha 미만
③ 농가 내 모든 기본직접지불금 지급대상자 각각의 영농종사 기간	직전연도 기준 연속 3년 이상
④ 농가 내 모든 기본직접지불금 지급대상자 각각의 농촌 거주 기간	직전연도 기준 연속 3년 이상
⑤ 농가 내 모든 기본직접지불금 지급대상자 각각의 농업외종합소득금액	2,000만원 미만
⑥ 농가 내 모든 구성원의 농업외 종합소득금액의 합	4,500만원 미만
⑦ 농가 내 모든 지급대상 농업인의 축산업소득금액의 합	5,600만원 미만
⑧ 농가 내 모든 지급대상 농업인의 시설재배업 소득금액의 합	3,800만원 미만

- 면적직불금 : 기본직불금 지급대상 농지 및 농업인의 자격요건을 모두 충족하나 소농직불금 대상이 아닌 농업인 및 농업법인

21 2024년 공익직불제 농업인 의무교육 안내

(담당 : 엄소현, 540-4945)

- 교육과정
 - 비대면(온라인①, 모바일②, 자동전화③)
- 운영기간
 - (1차) 2023. 10. 1. ~ 2024. 7. 31.
 - (2차) 2024. 8. 1. ~ 2024. 9. 30.(7월말까지 미이수자 대상)

교육방법			교육주관	대상자	이수방법
정규 교육 간편 교육	비대면	①온라인	농림수산식품교육 문화정보원	-2024년 신규신청자 -전년 준수사항 위반자 -희망자	농업교육포털
		②모바일		70세 미만	휴대전화 링크(URL)
		③자동전화	농관원	70세 이상	자동전화교육

[붙임5] 공익직불교육 이수방법 안내 - 31 ~ 33쪽

알 림 사 항

22 2024년 논타작물 생산장려금 지원사업 신청 안내

(담당 : 엄소현, 540-4945)

- 신청기한 : 2024. 5. 31.(금)
- 신청장소 : 해당 농지 소재 읍·면·동 행정복지센터
- 사업대상 : 도내주소를 두고 농업경영체를 등록한 농업인(또는 법인)
- 대상품목 : 일반작물, 녹비작물, 휴경, 하계조사료(총체벼 포함)
 - 일반작물 : 벼, 무, 배추, 고추, 대파, 마늘, 양파, 감자, 고구마, 생강을 제외한 모든 일반 작물
- 대상농지 : '24년 논에 벼 대신 타작물을 재배하고, 아래 기준 중 한 가지를 충족하는 농지
 - '18~ '23년 기간 중 논타작물 재배지원금*을 수령한 농지
 - * ① '18~ '20년 논타작물 재배지원사업, ② '21~ '23년 논타작물 생산장려금 지원사업
 - '17~ '23년 중 최소 1회 벼 재배사실 확인 농지
 - 단, 하계조사료는 전락작물 지원사업(품목)과 동일한 요건 적용
- 지원단가 : ha당 200만원(일반작물, 녹비작물, 휴경)
 ha당 100만원[옥수수, 하계조사료(총체벼 포함)]
- ※ 전락작물직불제 지원품목 중 (하계작물) 두류, 가루쌀은 지원 제외

23 2024년 전락작물직불제(하계) 신청기간 안내

(담당 : 엄소현, 540-4945)

- 신청기간 : (하계) 2024. 2. 1.~ 5. 31.
- 신청장소 : 농지소재지 읍·면·동사무소
- 지원단가

구분		품 목	지급단가 (만원/ha)	구분		품 목	지급단가 (만원/ha)
단 작	동 계	밀(밀/호밀/귀리/하우스감자)	50	이 모 작	인 센 터 브	동 계 밀 하 계 두류	350
		보리(겉보리/쌀보리/맥주보리)	50			동 계 밀 하 계 가루쌀	350
		조사료(목초, 풋베기사료)	50			동 계 조사료 하 계 두류	350
	하 계	두류(콩, 팥, 녹두 등)	200			동 계 조사료 하 계 가루쌀	350
		가루쌀(농식품부 지정 단지)	200			동 계 조사료 하 계 가루쌀	350
		식용옥수수	100				
		하계조사료(총체(청예)벼/옥수수)	430				

알 림 사 항

24 2024년 친환경농업직접지불사업 신청 안내

(담당 : 엄소현, 540-4945)

- 신청기간 : 2024. 3. 4. ~ 2024. 4. 30.
- 지원자격 : 농업경영정보를 등록한 농업·임업·법인으로 친환경농산물 인증을 받고 인증기관의 이행점검 결과 인증이 유효한 것으로 통보받은 자
- 지원농지 : 2024년 사업기간(2023.11월~2024.10월)중 친환경농업을 충실히 이행하고 인증기관의 이행점검 결과 적격으로 통보받은 농지 등
- 지원면적 : 농가당 0.1ha~5.0ha
- 지원기간 : 친환경 농산물을 계속하여 생산하는 경우 최초 지급 연도로부터 필지별로 3~5년간만 지급
- 신청기관 : 농지소재지 읍·면·동
- 지급단가 (단위: 천원/ha)

인증단계	논	밭	
		과수	채소·특작·기타
유기	700	1,400	1,300
무농약	500	1,200	1,100
유기지속	350	700	650

25 2024년 벼 재배면적 조정 감축협약 안내

(담당 : 엄소현, 540-4945)

- 신청기간 : 2024. 2. 1. ~ 2024. 5. 31.(전략작물직불제 신청일 동일)
- 신청요건 : 농업경영체 등록을 한 농업인 및 농업법인
- 참여대상
 - 1) (신규) 2023년 벼를 재배한 논에 2024년 타작물 재배 또는 휴경한 필지
 - 2) (기존) 2023년 감축협약에 참여한 필지가 타작물 재배 또는 휴경
- 신청장소 : 농지소재지 행정복지센터
- 인센티브 : 공공비축미 추가배정, 타작물 재배 관련 지원사업 우대 등

알 림 사 항

26 **경로당 태극기, 시기 관리 적극 협조 요청**

(담당 : 박현주, 540-4943)

- 경로당에 게첨된 태극기·시기에 대한 훼손, 방치 민원이 발생하지 않도록 경로당 회장님과 통장님들의 적극적인 관심으로 오염·훼손된 태극기, 시기는 즉시 교체 요청드립니다.

27 **2024년 복지대상자 요금감면 신청 안내**

(담당 : 양수진, 540-4953)

- 감면서비스 대상자 : 기초생활수급자, 차상위계층, 장애인
- 신청방법 : 방문, 전화(콜센터), 인터넷 신청
 - <방 문 신 청> 검산동 행정복지센터 : 신분증, 요금청구 고지서 지참
 - <전 화 신 청> 각 요금감면기관 직접 신청
 - TV 수신료 : KBS수신료콜센터(1588-1801)
 - 전기요금 : 한전 콜센터(유선 : 123, 핸드폰 : 지역번호+123)
 - 이동통신요금 : 각 이동통신회사 콜센터(핸드폰 : 114)
 - 가스요금 : 해당 도시가스사(☎542-6767)
 - <인터넷 신청> 복지로(<http://www.bokjiro.go.kr>)에서
- 협조사항 : 감면대상자가 서비스 신청을 누락하지 않도록 안내 협조

알 림 사 항

28 2024년 정부양곡 신청 안내

(담당 : 양수진, 540-4953)

- 대 상 : 생계·의료·주거·교육급여 수급자 및 차상위 계층
- 입 금 일 : 지원받고자 하는 달의 5일까지 입금
- 입 금 자 : 성명(가구주)+생년월일(ex.홍길동550101)
- 양곡대금

구 분		생계·의료급여수급자	주거·교육급여수급자, 차상위계층
신 곡	10kg	2,500원	10,000원

※ 신청량 : 가구원 수 기준 (보장가구 2인 : 10kg 2포대)

29 신장 장애인 의료비 지원사업 안내

(담당 : 이정엽, 540-4949)

- 지급대상 : 김제시에 1년 이상 주소를 두고 거주하고 있는 중위소득 120% 이하의 정도가 심한 신장 장애인

※ 제외대상 : 의료급여대상자, 희귀난치성질환자, 의료비지원대상자, 타법령지원자

- 지원기준 및 지급액

혈액 및 복막투석비	150천원 이내(본인부담액의 1/2)/월/인
혈관시술비	150천원 이내(본인부담액의 1/2)/월/인
이식검사비	1,000천원 이내/년/인

- 신청기한 : 의료를 행한 달의 다음달 말일까지

- 지급절차

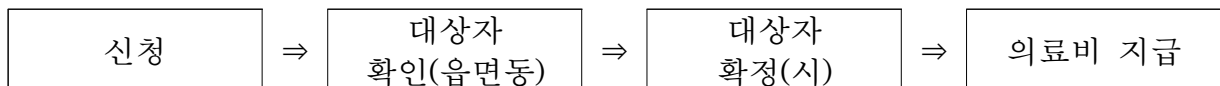

- 신청장소 : 거주지 읍·면·동 행정복지센터

- 신청서류

- (읍면동 행정복지센터 발급) 신청서, 주민등록초본
- (건강보험공단 발급) 건강보험 자격확인서, 건강보험료 납부확인서
- (치료병원 발급) 진료 세부내역 확인 가능한 의료비 납부 영수증
- 신분증 및 통장사본

알 림 사 항

30

2024년도 시·청각장애인용 TV보급 사업 신청 안내

(담당 : 이정엽, 540-4949)

- 신청기간 : 2024. 4. 15.(월) ~ 5. 10.(금)
- 사업대상 : 보건복지부 등록 시·청각장애인 또는 국가보훈처 등록
 눈·귀 상이등급자 중 저소득층(기초생활수급, 차상위)
 * 2017 ~ 2023년 수혜자 제외
- 신청방법 : 주소지 관할 행정복지센터 방문 신청 또는 온라인 신청
 * 홈페이지(tv.kcmf.or.kr)
- 문 의 처 : ☎ 1688-4596 또는 홈페이지 질의게시판

[붙임6] 시·청각장애인용 TV보급 사업 안내문 - 34 ~ 35쪽

31

2024년 소규모 점포 경사로 보급 지원사업 신청 안내

(담당 : 이정엽, 540-4949)

- 사업기간 : 2024. 3. ~ 12.
- 사업대상 : 법적 설치기준 이하 시설(소규모 근린생활시설)
 - 「장애인등편의법 시행령」 개정·시행(2022.5.1.) 이전 300㎡ 미만 건물
 - 50㎡ 미만 건물 *목욕장: 300㎡미만 미대상 / 의원 등: 100㎡미만 미대상
- 신청장소 : 시설 거주지 읍·면·동 행정복지센터
- 내 용
 - 주출입구 경사로 설치 비용 지원 / 개소당 최대 100만원(총 25개소)
 - * 예산소진 시까지
 - * 지원금액 등 세부사항은 심의위원회 논의 등을 통하여 변동가능
- 신청서류
 - 신청 시 : 신청서, 건축물대장, 개인정보 수집·이용·제공 동의서
 - 선정 후 : 지방보조금 교부신청서, 사업계획서, 사업비구성 및 집행계획, 청렴이행서약서, 지방보조금 청구서

[붙임7] 2024년 소규모 점포 경사로 보급 지원사업 안내문 - 36쪽

알 림 사 항

32

어르신 섬김 으뜸마을 인정사업 신청 홍보

(담당 : 함형미, 540-4948)

- 접수기간 : 2024. 4. 8. ~ 4. 26.
- 사업대상 : 19개 읍·면·동 마을단위
- 주요내용 : 어르신섬김위원회 평가를 통한 어르신 섬김 으뜸마을 선정 및 복지사업비 지원
- 지원규모 : 마을사업 평가결과에 따라 지원액 최종 결정
- 신청방법 : 마을 통리장 신청 및 읍면동장의 추천을 통한 읍면동 행정복지센터 접수
- 제출서류 : 신청서, 사업계획서 및 증빙서류 제출
- 추진일정

사업신청 및 접수 (4.08~4.26)	마을 선정 (5월)	시상 (5월 중)	마을별 사업 추진 (5~11월)
▶ 희망마을 사업 계획 신청·접수	▶ 으뜸마을 선정 ▶ 마을사업비 지급	▶ 행사 및 청원 조회 등 (사업비 및 인증패 수여)	추진민주도 사업
읍면동	경로장애인과 (어르신섬김위원회 심의)	경로장애인과	마을별 추진

알 림 사 항

33 2024년 365일 공공심야약국 운영사업 홍보

(담당 : 이강선, 540-4361)

- 운영내용 : 올바른 복약지도, 전화상담 및 방문상담, 해열제와 진통제 등 일반약 판매, 의사처방전에 따른 조제
- 운영기간 : 2024.01.01.~2024.12.31.(연중무휴)
- 운영시간 : 밤 10시~새벽 1시
- 운영약국 : 나은온누리약국(김제시 남북로 231)
- 연 락 처 : 063-548-1105

34 출산장려금 지원 대상자 변경

(담당 : 이강선, 540-4361)

- 지원대상 변경내용
 - 변경 전 : 영아의 출생일·입양일을 기준으로 1년 전부터 지원 신청일까지 자녀 및 부모 모두가 계속하여 김제시에 주민등록을 두고 거주하는 영아의 부 또는 모
 - 변경 후 : 자녀의 출생일 또는 입양일을 기준으로 1년 전부터 지원 신청일까지 자녀 및 부모 모두가 계속하여 김제시에 주민등록을 두고 거주하며 주민등록상 동일 세대를 이룬 가정
- 적용시점 : 2024년 1월 1일 이후에 김제시에서 자녀를 출산하여 출산장려금 지원을 신청하는 사람부터 적용
- * 김제시 출산장려금 지원 금액
 - 첫째아(800만원), 둘째아(1,300만원), 셋째아(1,500만원), 넷째아(1,700만원), 다섯째아 이상(1,800만원)

알 림 사 항

35 한방 난임치료비 지원

(담당 : 이강선, 540-4361)

- 사 업 명 : 한방 난임치료비 지원
- 기 간 : 연중 (선착순 30명)
- 대 상
 - 난임진단을 받은 부부(법적 혼인 및 사실혼 관계포함)
 - 신청일 기준 1년이상 김제시에 주민등록한 시민
 - 한방난임 선정위원회에서 선정된 자
- 내 용 : 한약, 침구, 뜸, 등 난임 관련 한방치료
- 지원금액 : 여성 1인당 200만원, 남성 1인당 100만원

36 2024년 노인결핵검진 수요조사

(담당 : 이강선, 540-4361)

- 사 업 명 : 찾아가는 결핵검진사업
- 기 간 : 2024년 1월 ~ 11월 중(세부일정 추후 안내예정)
- 검사항목 : 흉부 X-선 검사(이상 시 객담 검사)
- 대 상 : 65세 이상 노인
- 장 소 : 마을 경로당, 행정복지센터(노인일자리 연계) 등
- 검진방법 : 결핵협회 검진팀이 해당 장소에 출장검진

알 림 사 항

37 2024년도 복지기동대 운영 및 대상자 발굴 협조

(담당 : 채수원, 540-4956)

- 운영기간 : 연중
- 사업대상 : 독거노인 및 장애인 등 취약계층 중 긴급보수 필요 세대
- 지원내용 : 비용이 과다 소요되지 않는 소규모 집수리
 - LED초인종, 욕실미끄럼방지매트, 형광등, 콘센트, 방충망, 노후전선 교체, 보일러 수도 점검, 붙이는 119소화기 패치 등
- 추진내용
 - 복지통장 및 민관협의체 위원이 지역 내 도움이 필요한 대상자 발굴
 - 현지확인후 대상자로 확정된 세대에 사업시행

마을명	이름	생년월일	지원내용	비고

38 2024년 청년마음건강지원사업 이용자 모집 안내

(담당 : 채수원, 540-4956)

- 신청기간 : 2024. 1. 1. ~ 2024. 12. 31.(연중)
- 신청대상 : 만19세 이상 34세 이하(출생연도 기준)
- 신청방법 : 대상자 본인 또는 가족 등 주민등록주소지 관할 읍면동 행정복지센터에 신청
- 제출서류 : 신청인 신분증(대리 시 대리인 신분증), 신청서·동의서(읍면동비치)
- 서비스유형

유 형	내 용	서비스가격 (월)
A형	일반적 심리문제를 겪고 있으나 정신 건강 관련 진료 등에 부담감 없이 전문심리상담 서비스를 받고자 하는 경우	정부지원금:54,000원/ 본인부담금:6,000원
B형	자립준비 청년 및 보호연장아동, 정신건강 복지센터 방문자 등 서비스욕구가 높거나 상대적으로 높은 수준의 상담 서비스가 필요한 경우	정부지원금:63,000원/ 본인부담금:7,000원

알 림 사 항

39 2024년 일상돌봄서비스사업 시행

(담당 : 채수원, 540-4956)

- 사업기간 : 2024. 1. 1. ~ 12. 31.(상시모집)
- 사업내용 : 기본서비스와 특화서비스 등 통합 돌봄 서비스 지원

구 분		서비스 내용
기본 서비스	재가 돌봄·가사 지원 (시 공통사업)	<ul style="list-style-type: none"> - (재가 돌봄) 서비스 제공인력이 이용자의 가정을 방문해 돌봄 및 신체·일상 지원 서비스(세면, 옷입기, 식사보조 등 활동지원) 제공 - (가사 지원) 서비스 제공인력이 이용자의 가정을 방문해 청소, 식사 준비, 설거지 등의 가사서비스 제공 - (일상 지원) 이용자의 장보기, 은행 방문 등 일상생활을 위한 외출 시 동행하여 이동 지원 및 업무보조 등 서비스 제공
	식사·영양관리지원 (시 공통사업)	- 정기적 식사 제공 및 영양관리 지도 상담, 교육 진행 (주2회, 월10회)
특화 서비스	심리지원 (시 공통사업)	- 심리지원 전문가에 의한 맞춤형 심리지원 실시(월 4회)
	중장년 건강생활지원 (도 개발사업)	- 개인별 맞춤형 운동프로그램 지원을 통한 건강증진 및 신체능력 향상 (주 2회, 월 8회)
	전북청년 힐링지원 (도 개발사업)	- 농촌 치유자원을 활용하여 청년의 스트레스 대처능력을 향상시키고 심리적 건강성 증진, 일상회복 증진(월 4회)

- 대 상 자
 - 돌봄필요중장년 : 일상생활에 타인의 돌봄이 필요한 중장년(40세~64세)
 - 가족돌봄청(소)년 : 질병(중증질환),장애,정신질환 등을 앓고 있는 가족을 돌보거나 그로 인해 생계를 책임 지고 있는 청(소)년 (13~39세)

- 신청방법
 - 방문신청 : 주민등록상 주소지 읍면동행정복지센터
 - 전화·우편·팩스신청 : 거동불편 등 부득이한 사유가 있는 경우

[붙임8] 일상돌봄서비스 안내문 - 37쪽



Mom편한 도시 父라보 김제家 아이좋아!!

행복家득 인구정책



구분	사업명	지원내용	지원대상	문의처
결혼	결혼축하금	1,000만원 (4회 분할 지급)	부부 모두 혼인신고일 기준 전후로 김제시 거주 기간이 1년 이상이면서 연속하여 김제시에 주소를 두고 거주 중인 가구(만 19세~만 49세 이하)	기획감사실 063-540-3720
	신혼부부 무료 건강검진	8만원 상당 건강검진	김제시에 주소를 두고 거주하면서 임신을 계획하는 신혼부부(혼인신고일 기준 3년 이내 법적 부부) 또는 결혼 1개월 전 예비부부	보건위생과 063-540-1351
출산 양육	출산장려금	첫째아 1,000만원 둘째아 1,500만원 셋째아 1,700만원 넷째아 1,900만원 다섯째아 이상 2,000만원 (첫째~다섯째 이상 4회 분할 지급) ※ 첫만남 이용권(바우처) 200만원 포함한 금액	신생아 출생일을 기준으로 부 또는 모가 1년 이상 김제시에 주소를 두고 거주하는 가구 ※ 첫 만남 이용권(바우처)은 거주 기간 제한 없음	건강증진과 063-540-1321 063-540-1323
	출산 축하용품 혼합지원 (마더박스)	아기수유·건강·외출세트 중 택1, 만삭사진촬영권, 아기도장, 25만원 상당 김제사랑상품권	김제시에 주소를 두고 거주하면서 시 보건소에 임신부 등록을 한 가구 (임신 30주 경과 후 신청 가능)	건강증진과 063-540-1321 063-540-1323
	지평선학당 방과후교육 프로그램	교과 지도(국어, 영어, 수학) 비교과 지도(진로적성 프로그램, 컨설팅, 면접)	공고일 기준 김제시에 주소를 두고 거주하는 중2~고3 학생	인재양성과 063-540-3870
	청소년 드림카드	월 5만원 상당 바우처	김제시에 주소를 둔 만 16세~18세 고등학생	체육청소년과 063-540-4097
	다자녀가정 양육비	월 10만원(0~60개월)	2022년 1월 1일 이후 셋째아 이상을 출산한 가정 중 출생아동의 부 또는 모가 김제시에 1년이상 주소를 두고 셋째아 이상 아동과 함께 거주하는 가구	여성가족과 063-540-6916
다자녀	다자녀가정 육아용품 지급	25만원 상당	김제시에 주소를 두고 거주하면서 셋째아 이상을 출산한 가구	여성가족과 063-540-6916
	다자녀가정 자동차 취득세 감면	취득세 200만원이하 전액감면 취득세 200만원초과 85%감면 승차정원 7~10인승 외의 승용자동차 최대 140만원 감면	만 18세 미만 자녀 3명 이상을 양육하는 부부 (먼저 감면 신청하는 1대에 한함)	세정과 063-540-3794 3391, 3388
	다자녀가정 종량제봉투	월 120L	김제시에 주소를 두고 거주하는 만19세미만 자녀가 3명 이상인 가구	청소자원과 063-540-3165
	다자녀가정 상수도 요금 감면	월 최대 3,400원 (기본요금 이상 사용 시 감면)	김제시에 주소를 두고 거주하는 만20세이하 자녀가 3명 이상인 가구	상하수도과 063-540-3521
	다자녀가정 전기요금 할인	월 최대 16,000원 (월 30% 감면)	김제시에 주소를 두고 거주하는 만 18세 미만 자녀나 손자가 3명 이상인 가구 (*5인 이상 대가족 요금할인과 중복할인 불가)	한국전력공사 063-123
	다자녀가정 도시가스 요금 할인	월 130원~최대 6,000원 (기본요금 이상 사용 시 감면)	김제시에 주소를 두고 거주하는 자녀나 손자가 3명 이상인 가구	전북도시가스 김제지역관리소 063-545-4119



구분	사업명	지원내용	지원대상	문의처
청년	대학생 생활안정비	각 학기말 30만원	김제시에 주소를 두고 김제시 또는 타 시군구 기숙사, 원룸 등에서 1인 가구로 거주 중인 대학교 재학생 (사이버대학 재학생은 제외)	기획감사실 063-540-3720
	군복무 장병 상해보험	최소 3만원~최대 3,000만원 (보험약관에 해당하는 상해, 질병 등 발생 시)	김제시에 주소를 두고 군복무 중인 현역 청년 (육군, 해군, 공군), 의무경찰, 의무해양경찰, 의무소방, 상근예비역 장병(사회복무요원, 대체복무자, 직업군인, 산업기능요원 제외)	기획감사실 063-540-3720
	지평선학당 공무원 시험준비반	직강반(과목별 전문강사 초빙) 동영상 강의반(전 과목) 관리형 독서실반(전문 매니저의 개인별 학습관리 및 컨설팅)	모집 공고일 기준 김제시에 6개월 이상 주소를 두고 거주하는 자 또는 그 배우자 및 자녀 (단, 응시자는 접수일 기준 김제에 주소를 두고 거주)	인재양성과 063-540-3866
	취업청년 정착수당	최대 1,800만원 (5년 간 분할 지급)	상시근로자가 5인 이상인 관내 중소기업에 정규직으로 재직 중이면서 기준 중위소득 180% 이하인 만 18세~만 39세 청년	경제진흥과 063-540-3338
주거	청년부부 주택수당	분기별 30만원 (최대 10년간)	신청일 기준 김제시에 주소를 두고 거주하면서 중위소득 180% 이하인 만 18세~만 39세 무주택 청년 부부	기획감사실 063-540-3720
	청년및신혼부부 전세자금 대출이자	연 최대 200만원 한도 내 (최대 7년간)	신청일 기준 김제시에 주소를 두고 거주하면서 중위소득 180% 이하인 만 18세~만 39세 무주택 청년 및 신혼부부 중 금융기관 전세자금 대출이자를 납부하는 가구	건축과 063-540-3806
	청년및신혼부부 행복주택 임대보증금	최대 2,000만원 한도 내 (최대 6년간, 계약금 본인부담)	공고일 기준 김제시에 주소를 둔 만 18세~만 39세 청년 및 신혼부부 중 LH 행복주택 입주자	건축과 063-540-3806
전(全)생애	전입장려금	1인당 20만원 (전입 3개월 경과 후 지급)	타 시군구에 3년 이상 주소를 두고 거주하다 김제시로 전입하여 거주하는 자	기획감사실 063-540-3720
	전입이사비	세대당 30만원	타 시군구에 3년 이상 주소를 두고 거주하다 김제시 동일 주소지로 2명 이상 동시 전입하여 거주하는 가구	기획감사실 063-540-3720
	전입자 종량제봉투	1인가구 월 60L 2인가구이상 월 120L (최대 1년간)	타 시군구에 주소를 두고 거주하다 김제시로 전입하여 거주하는 가구	청소자원과 063-540-3165
	유공기관 전입지원금	50만원(5명이상~10명미만) 100만원(10명이상~20명미만) 200만원(20명이상)	타 시군구에 3년 이상 주소를 두고 거주하다 김제시로 전입하여 6개월 이상 거주하는 임직원이 5명 이상인 유공기관, 기업	기획감사실 063-540-3720
	국적취득자 정착지원금	1인당 100만원	김제시에 1년 이상 외국인 등록을 한 자 중 대한민국 국적을 취득하고 김제시에서 정한 교육 프로그램을 수료한 자	기획감사실 063-540-3720
	효행장려금	월 최대 20만원	만 80세이상 어르신과 직계존비속을 포함한 3대 이상이 김제시 동일 주소지에 1년 이상 주소를 두고 함께 거주하는 가구	여성가족과 063-540-6913

쓰레기 불법투기 신고하고 포상금 받아요~

“쓰레기 무단투기 및 소각행위는 불법입니다.”

시민들의 적극적인 참여와 감시활동으로 관내 쓰레기 무단투기를 근절하여 우리의 환경을 더 깨끗하게 지켜갈 수 있습니다.

쓰레기 불법투기 및 소각 신고포상금 제도란?

- 쓰레기 불법투기 및 소각 행위를 신고한 경우 과태료 부과금액의 일부를 신고자에게 지급하여 쓰레기 불법처리 행위근절을 위한 주민들의 관심과 참여를 유도하는 제도

신고방법

- 종량제봉투 미사용, 폐기물 소각, 담배꽂초 투기, 차량을 이용한 폐기물 투기 등 신고 대상
- 불법 행위자를 확인할 수 있는 증거자료를 확보하여 신고
 - ※ 증거자료 : 현장사진 및 동영상, 쓰레기 속 우편물 등
- 신고 시에는 쓰레기 투기 장소, 일시, 차량번호, 차종 등 정확한 정보를 자세히 파악하여 신고
- 신고기관 : 김제시청 청소자원과(☎ 063-540-3885, 3800)

포 상 금 지급기준

- 관련근거 : 「김제시 폐기물 관리 조례」 제13조
- 지급기준 : 1인당 연 100만원 이내(당해예산 범위 내)
- 포상금액 : 과태료 금액의 30%이내
 - ※ 제외사항 : 행위자를 파악할 수 없는 경우는 포상금 지급 제외

과태료	20만원	50만원	100만원	사전통지 납부시 20%감경
포상금	6만원	15만원	30만원	

※ 쓰레기 불법투기 적발 시 최대 100만원의 과태료가 부과됩니다.

▶ 문의 : 김제시청 청소자원과(☎ 063-540-3885, 3800)



김 제 시



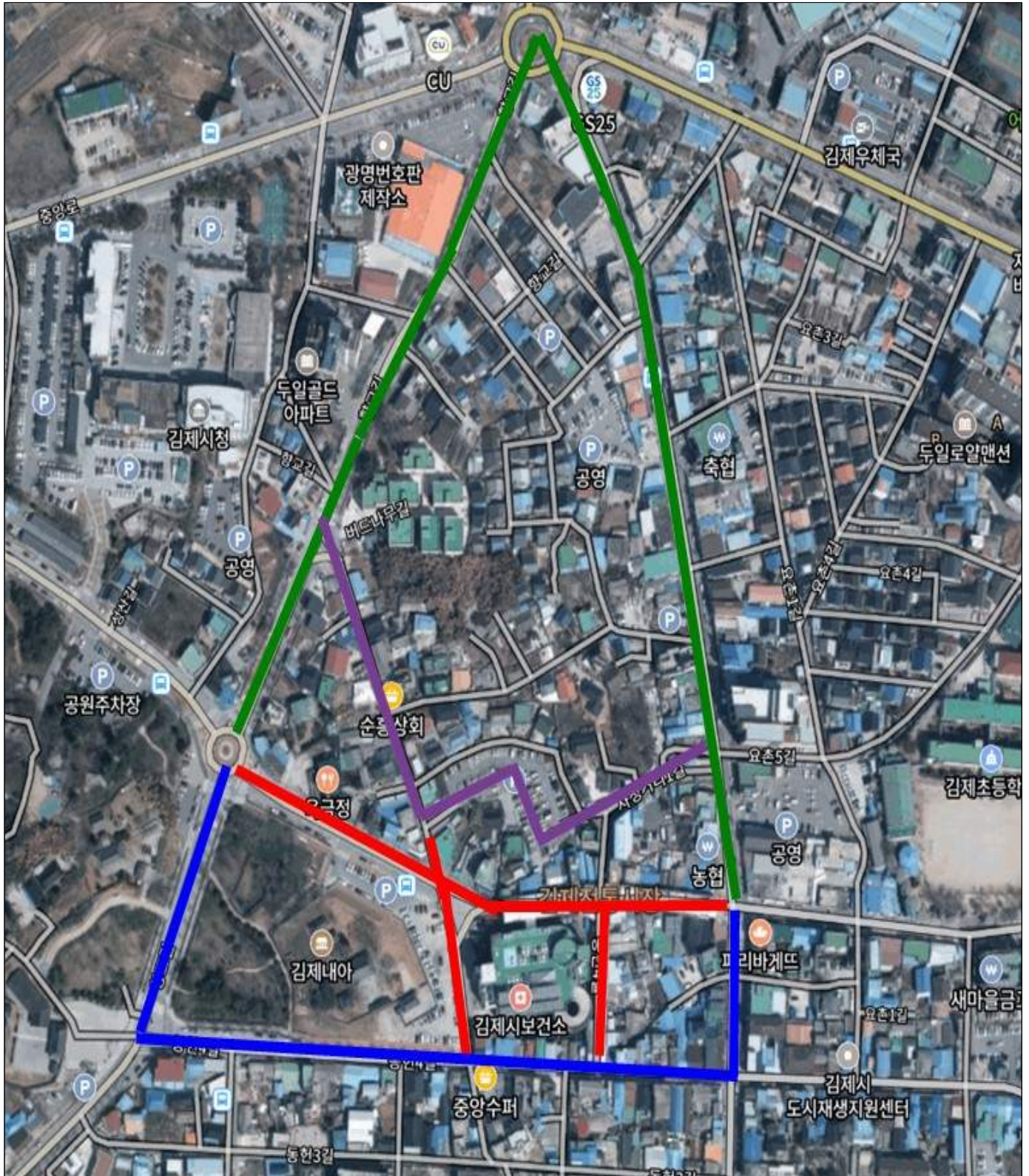

- 통행금지구간
- 우회도로 1구간
- 우회도로 2구간
- 우회도로 3구간

「농산물 최저가격 보장제」 농가가 꼭 알아야 할 사항

- 전북특별자치도 주요 농산물 가격안정 지원사업 -

「전북특별자치도 주요 농산물 최저가격 보장제」는
농가가 농산물 가격이 하락해도 안심하고 농사에 전념할 수 있도록
전북특별자치도와 14개 시·군이 지원하는 사업입니다.

- **지원대상 품목**은 기초농산물 중심으로 가격 등락폭이 큰 양파, 마늘, 노지감자, 건고추, 생강, 가을배추, 가을무, 대파로 8개 품목입니다.
- **지원면적**을 품목당 1,000㎡(300평)~10,000㎡(3,000평)까지 지원하며, 같은 필지에서 연2회 신청이 가능합니다.
- **지원금액**은 매년 품목별로 기준가격을 설정하고, 시장가격이 기준가격보다 하락할 경우 그 차액의 90%를 지원합니다.(도비 30%, 시군비 70%)
- **농가**는
 - ① 품목별 사업 신청시기에 맞춰 시·군 통합마케팅 전문조직(조합공동사업법인 등) 또는 지역농협과 출하계약 후 사업을 신청해야 합니다.
 - ② 출하계약은 수탁(주 출하기 판매 대행)이 원칙이며, 매취(농협 등이 직접 매입 후 연중 판매)한 경우는 지원에서 제외됩니다.
 - ③ 시장격리는 농식품부 '채소류 가격안정제' 품목 중(양파, 가을배추·무) 주 출하기에 시장격리가 발동된 경우 읍·면·동의 안내를 받아 신청합니다.
 - ④ 반드시 품목별 주 출하기에 출하해야 지원받습니다.

*주 출하기 : 양파(6.1.~7.10.), 마늘(7.1.~8.31.), 노지감자(6.21.~7.31.), 건고추(8.21.~11.30.), 대파(10.29.~12.10.), 가을배추·무(10.29.~12.10.), 생강(10.20.~11.30.)

- ⑤ 정부, 도, 시·군 등에서 지원하는 타 사업에 의하여 농산물 가격 차액 및 농업수입을 보전받는 품목과 농가는 지원에서 제외됩니다.

*예) 농식품부 채소류 가격안정제사업, 농식품부 의무자조금, 농업수입보장보험, 시·군 농산물 가격차액 지원사업 등

2024년도 공익직불 교육을 아래 중 편리하신 방법을 활용(택 1)하여 9월 30일까지 이수하여 주시기 바랍니다.(신규신청자, '23년도 준수사항 위반자 제외)

1 온라인 교육(URL접속) 이수 - 70세 미만(55년생 포함 이후 출생자) 농업인 대상

교육방법

- ☑ 농식품부에서 발송된 교육 안내문자(카카오톡) 내용 확인 및 하단의 교육 접속 URL 링크 클릭 → 정보제공 동의(네모박스 클릭) → 수강하기 클릭

농식품부

알림 도착

안녕하세요, 농식품부 공익직불청탁과입니다. ○○○ 귀하께서는 '24년 공익직불제 관련 교육과정 대상자로 여관의 링크를 클릭하시면 별도 회원가입 없이 온라인 교육 수강이 가능합니다. 9월 30일까지 공익직불 교육을 이수하여 주시기 바랍니다. (교육 완료 시 자동으로 이수 처리가 되며, 가맹하신 금융거래 계좌 데이터 바탕이 발생할 수 있으므로 확인하여 주시기 바랍니다.)

또한 안내된 방법을 통하여 온라인 교육 이수가 어려운 농업인을 위해 추후 대면교육을 진행할 예정이나 관련 불편을 사후에 문의하여 주시기 바랍니다.

<본 문자는 공익직불 교육 이수를 위한 안내문자로 개인정보 및 금전 정보를 요구하지 않습니다. 이와 관련하여 유괴가 있을 시 절대 응하지 마시기 바랍니다.

교육 접속 URL

<https://agrieu.net/simpleLogin?authKey=RM11EA40300C64B74560250E6D01D12FC26FCDCA79FFDA4764B0D43RBC96FDC02564956E1111D8A7802A70C7C524149>

'24년 공익직불제 농업인 의무교육

• 10000000 • 감

농업교육포털 및 Agrix에 대한 정보제공 동의

• 농업교육포털 정보제공내용
이름, 생년월일, 주민번호, 전 화번호, 직불제 교육수강이력

• Agrix 정보제공내용
이름, 생년월일, 주민번호, 전 화번호, 직불제 교육수강이력

• 3G/LTE/5G망 사용 시 데이터 요금이 발생합니다.
휴대폰으로 학습 시 사용량이 많으므로 WiFi연결, 휴대폰 전량(데이터)을 확인 후 영상 시청을 권장합니다.

☑ 위와 같이 농업교육포털에 대한 정보제공을 하며 교육이력을 Agrix에 정보제공함을 동의합니다.

3 수강하기

- ☑ 학습하기 클릭하여 교육 영상 시청

세부진도현황

이러보기

※ 동영상 시청이 완료되어야 의무교육이 완료됩니다.

※ 중간에 영상을 중단하면 의무교육이수가 안되므로 휴대폰의 전원을 연결하여 시청하시기 권장합니다.

※ 데이터 사용량이 많으므로 WiFi 연결 후 시청하시기 권장합니다.

※ 차시와 목차를 확인하고 학습하기 버튼을 클릭하면 동영상에 재생됩니다. 동영상 시청완료 후 학습하기 버튼 왼쪽의 학습여부 항목 확인하여 주시기 바랍니다.

차시	목차(페이지)명	학습여부	학습하기
1	<div> '24년 공익직불제 농업인 의무교육 </div> <div> '24년 공익직불제 농업인 의무교육 </div>	X	<div>4</div> <div>학습하기</div>

② 전화 교육(ACS) 이수 - 70세 이상(54년생 포함 이전 출생자) 농업인 대상

교육방법

☑ 1644-3656(국립농산물품질관리원)에서 전화가 오면
전화를 받아 교육 **음원 청취(약 5분)** → 5분 청취 완료 시
교육 이수처리

- 1644-3656으로 온 전화를 못받은 경우 **동일한
번호로 직접 전화를 걸어 전화교육 교육 이수 가능**



교육방법

* 인터넷 익스플로러의 세션스 종료로 크롬을 활용하여 주시기 바랍니다.

1 인터넷 포털 사이트(네이버, 다음 등)에서 '농업교육포털' 검색 또는 인터넷주소창에 'www.agriedu.net'을 검색

농업교육포털 첫 화면에 공익직불제
간편 로그인 클릭

경영체 번호 조회하기 클릭

'이름+주민등록번호' 또는 '이름+경영체등록번호'를
통해 경영체 등록여부 확인

강의실 자동 이동 및 학습하기를 클릭하여
각 차시별 교육 이수

정보제공 동의 내모박스 체크 및
확인버튼 클릭

경영체번호로 로그인하기 클릭

2024년 시각·청각 장애인용 TV 신청안내



방송통신위원회



시청자미디어재단

선정 후 보급



① 시각·청각장애인용 TV란?

장애 유형별로 편의 기능을 선택해 시청을 돕는 TV입니다.

(시각장애인용 기능 : 스마트 돋보기, 포커스 확대 등 | 청각장애인용 기능 : 자막 분리, 수어 화면 확대 등)

* 직접 수신 기준으로 셋톱박스 이용 시 일부 기능이 제한될 수 있습니다.

② 시각·청각장애인용 TV 신청

주소지 관할 주민센터에 방문해서 신청할 수 있고,

본인 명의 휴대폰 인증을 통해 홈페이지 tv.kcmf.or.kr 에서도 신청가능합니다.

③ 지원대상 보건복지부 등록 시각·청각장애인 또는 국가보훈부 눈·귀 상이등급자

...

무상신청(기초, 차상위)

...

신청대상

지원대상 중 기초생활수급자 또는 차상위계층

자부담비

무료보급

신청기간

2024.04.15 ~ 05.10

보급시기

2024년 6월 개시

...

유상신청

...

신청대상

지원대상 중 무상신청(보급) 대상이 아닌 자

자부담비

5만원 *입금계좌 별도 안내

신청기간

2024.06.03 ~ 06.21

보급시기

2024년 7월 개시

* 입금요청일로부터 7일 이내 미입금시 선정이 자동 취소됩니다.

유의사항

- ※ 필수정보 또는 서류누락시 접수불가
- ※ 2018~2023년 시각·청각장애인용TV 수령자 신청 불가
- ※ 우선순위에 따라 선정하여 선정자에게만 보급하며, 3회이상 통화 불가와 수령 보류시, 선정이 취소될 수 있습니다.
- ※ 유상보급자는 입금요청일로부터 7일 이내 미입금시 선정이 자동취소 됩니다.

대표전화 1688-4596

kakao



시청각장애인TV

NAVER

시청각장애인TV



시각·청각장애인용 TV를 재판매하는 것이 적발되면 향후 보급 대상에서 제외될 수 있습니다



방송통신위원회



시청자미디어재단



TV가능 설명 영상

2024년

시각·청각 장애인용 TV 주요기능



시각장애인용 음성 안내

☆ 현재 시각은 05시 24분 입니다.

40형
FULL HD
스마트TV



시각·청각장애인 공통기능

- 사용자 맞춤형 '메뉴 즐겨찾기' 기능
- 블루투스 음향장치 소리 다중출력

시각장애인 편의기능

- 장애인방송 유형 음성 안내 및 표시
- 음성 안내 속도 및 높낮이 8단계 조절
- 색약·색맹을 위한 방송화면 흑백기능(녹·적·청색)

청각장애인 편의기능

- 자막 분리 및 크기·색상·굵기·위치 자유로운 변경
- 수어화면 자동 탐색 및 최대 200% 확대
- 높은 음량 설정 시 안내 및 경고

※ 전용 리모컨 및 리모컨 거치대 제공

- 장애인 등의 이동권 보장을 위한 -

2024년 소규모 점포 경사로 보급 지원사업 신청 안내

장애인·노인·임산부 등이 일상생활에서 안전하고 편리하게
생활·이용 시설을 접근하고 이용할 수 있도록 보장함으로써
사회활동 참여와 복지 체감도 향상에 기여

■ 기 간: 2024. 3. ~ 12.

■ 대 상: 법적 설치기준 이하 시설(소규모 근린생활시설)

- 「장애인등편의법 시행령」 개정·시행(2022.5.1.) 이전 300㎡ 미만 건물

- 50㎡ 미만 건물

* 목욕장: 300㎡미만 미대상 / 의원 등: 100㎡미만 미대상

편의시설 설치 대상시설(「장애인등편의법 시행령」 [별표 1] 제2호)	해당 용도의 바닥면적 합계	편의시설 의무설치 대상이 되는 건축행위	의무설치 편의시설 유형
① 가목 (1) - 슈퍼마켓, 일용품(식 품·잡화·의료·완구·서적· 건축자재·의약품·의료기 기 등) 등 소매점	50㎡미만	미대상	미대상
② 가목 (2) - 휴게음식점·제과점	50㎡미만	미대상	미대상
③ 가목 (3) - 이용원·미용원	50㎡미만	미대상	미대상
④ 가목 (4) - 목욕장	300㎡미만	미대상	미대상
⑤ 가목 (8) - 의원·치과의원·한의원 ·조산원·산후조리원	100㎡미만	미대상	미대상
⑥ 나목 (1) - 일반음식점	50㎡미만	미대상	미대상

■ 내 용

- 주출입구 경사로 설치 비용 지원 / 개소당 최대 100만원(총 25개소)

* 예산소진 시까지

* 지원금액 등 세부사항은 심의위원회 논의 등을 통하여 변동될 수 있음

■ 신청 및 접수: 시설 주소지 관할 읍·면·동 행정복지센터

■ 신청서류

- 신청 시: 신청서, 건축물대장, 개인정보 수집·이용·제공 동의서

- 대상자 선정 후: 지방보조금 교부신청서, 사업계획서, 사업비 구성 및
집행계획, 청렴이행서약서, 지방보조금 청구서



사업안내 홈페이지

일상돌봄서비스 지금 신청하세요

일상생활에 도움이 필요한 대상에게
재가 돌봄·가사, 심리지원 등
서비스를 제공합니다



지원대상

- ✓ **돌봄이 필요한 중장년(만40세~64세)**
돌봄 필요성이 있고 돌봄을 수행할 가족 등이 없는 사람
- ✓ **가족돌봄청년(만13세~39세)**
동거하며 돌보고 있는 가족이 돌봄 필요성이 있고 청년이 가족을 직접 돌보거나 돌보기 위한 경제활동을 하는 사람

서비스내용

(기본서비스) 재가 돌봄·가사 및 일상생활 지원 서비스

중·장년 대상 특화서비스

- ① 맞춤형 심리지원 서비스
- ② 식사·영양관리 서비스
- ③ 중·장년건강생활지원

가족돌봄청년 특화서비스

- ① 맞춤형 심리지원 서비스
- ② 식사·영양관리 서비스
- ③ 농촌치유 프로그램
(자연스러운 청년 힐링스테이)

신청방법

읍면동 주민센터 신분증 지참하여 방문하여 서비스 신청

문의

김제시 주민복지과 (☎ 063-540-3341)
전라북도지역사회서비스지원단 (☎ 063-906-4060~5)
거주지 읍면동 주민센터