

2022년(2021회계연도) 특수공시 대상사업 목록

(기준년도 : 2021년도)

(단위 : 백만원)

연번	사 업 명	사업개요	사업부서	비고
1	검산택지 공영주차장 조성	-사업기간: '21.09.29. ~ '21.12.23. -총사업비: 1,900백만원(특300 시1,600) -사업규모: 주차장 A=2420.9㎡ -사업내용: 공영주차장 조성 82면	교통행정과	
2	새만금지평선 커뮤니티복합센터 조성사업	-사업기간 : '20.8. ~ '22.9. -총사업비 : 3,125백만원(도125 시3,000) -사업규모 : 지상2층, 연면적 1,293㎡리모델링 -사업내용 : 구)동진강휴게소 리모델링	건축과	
3	미세먼지 차단숲 조성	-위 치 · 지평선산업단지, 스마트팜 혁신밸리 일원 -사업기간 : '20. 10. ~ '22 3. -총사업비 : 4000백만원(국2,000 시2,000) -사업내용 · 수종의 다층·혼효 식재를 통한 차단숲 조성 · 미세먼지저감 도로변 띠녹지 조성	공원녹지과	
4	농기계 임대사업소 북부분소	-사업기간 : 2020.1.~2022.7. -총사업비 : 2,230백만원(국600 시1,630) -사업규모 : 부지 4,354㎡, 건축면적 499㎡ -사업내용 : 사무실, 농기계보관창고, 농기계구입	농촌지원과	
5	스마트팜 혁신밸리 임대형팜	-사업기간: '18. 10. ~ '21. 11. -총사업비: 22,571백만원 (국14,800 도2,581 시5,190) -사업규모: 59,518㎡ -사업내용: 스마트팜 온실의 신축을 지원 하고 적정 임대료로 청년들에게 제공 ※ 임대형팜 복합동 및 과채동 구획 변경 (4구획→5구획)에 따른 추가 공사비용 요청	기술보급과	

1 검산택지 공영주차장 조성

□ 사업개요

- 사업기간 : 2021. 09. 29. ~ 2021. 12. 23.
- 위 치 : 김제시 검산동 1064-10번지 일원
- 사업규모 : 주차장 A=2420.9㎡
- 총사업비 : 1,900백만원(특300 시1,600)
- 사업내용 : 공영주차장 조성 82면

□ 연도별 투자계획

(단위 : 백만원)

구 분	총사업비	2021년 이전 편성액	2021년 편성액	2022년이후
계	1,900	300	1,600	
국 비				
도 비	300	300		
시 비	1,600		1,600	
기 타				

□ 2021년까지 추진실적

- 보상계획 공고 ----- ‘20. 11. 24.
- 토지보상금 지급 ----- ‘21. 03. 22.
- 공사 착공 ----- ‘21. 09. 29.
- 공사 준공 ----- ‘21. 12. 23.

□ 기대효과

- 교통이 혼잡한 지역으로 주차장이 부족하여 지역주민의 주차난을 해소

□ 관련사진 첨부 (조감도)

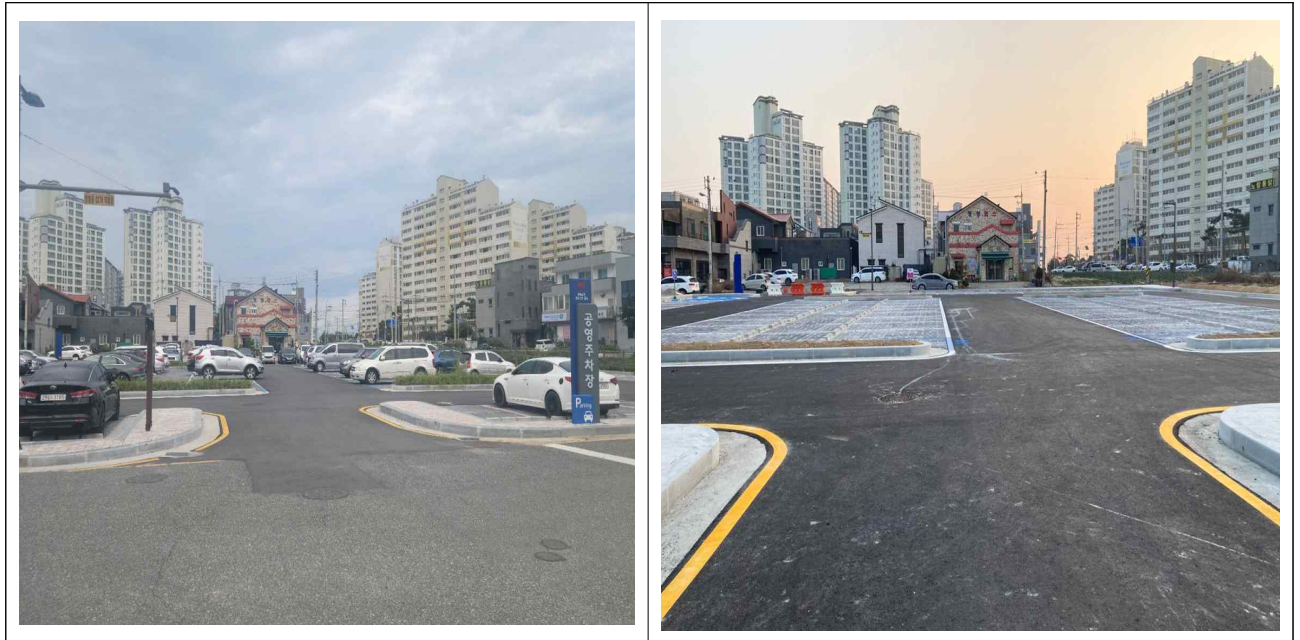

(담당부서 : 교통행정과 : 교통지도팀 담당자 : 이대로 ☎540-3874)

2 새만금지평선 커뮤니티복합센터 조성사업

□ 사업개요

- 사업기간 : 2020. 8. ~ 2022. 9.
- 위 치 : 김제시 죽산면 서포리 577-40번지
- 사업규모 : 지상2층, 연면적 1,293㎡ 리모델링
- 총사업비 : 3,125백만원(도125 시3,000)
- 사업내용 : 구.동진강휴게소 리모델링으로 일반음식점, 휴게공간, 특산물판매장, 푸드부스, 편의점, 카페, 청년공간 조성

□ 연도별 투자계획

(단위 : 백만원)

구 분	총사업비	2021년 이전 편성액	2021년 편성액	2022년이후
계	3,125	125	3,000	
국 비				
도 비	1,000	125	875	
시 비	2,125		2,125	
기 타				

□ 2021년까지 추진실적

- 내진설계 및 실시용역비 예산확보 ----- ‘20. 09.
- 기본 및 실시 설계용역 입찰 및 선정 ----- ‘20. 11.

- 기본 및 실시설계 완료 ----- ‘20. 12.~’ 20. 05.
- 전북도 일상감사 완료 ----- ‘21. 06.
- 공사발주 ----- ‘21. 07.
- 공사계약 ----- ‘21. 08.
- 공사착공 ----- ‘21. 09.
- 공사 일시중지(구조변경 및 관급자재 수급지연) ----- ‘21. 10.
- 공사 일시중지 해제 및 동절기 공사중지 ----- ‘21. 12.

□ 향후 추진계획(2022년 ~)

- 공사 일시중지 해제 ----- ‘22. 03.
- 혹서기 공사중지 ----- ‘22. 07.
- 혹서기 공사중지 해제 ----- ‘22. 08.
- 공사준공 ----- ‘22. 09.
- 건축물이관(먹거리활력과) ----- ‘22. 10.

□ 기대효과

- 오랫동안 방치된 구)동진강휴게소 리모델링으로 새만금 일원 방문객들에게 지역 이미지 제고
- 농촌신활력플러스사업 추진을 위한 체험·판매센터 조성
- 지역자원을 활용한 판매·홍보·힐링 복합공간으로 지역 활력화 및 지역청년 및 주민소득 향상 기여

□ 관련사진 첨부



(담당부서 : 주택행정 팀 / 담당자 : 김성희 ☎540-3804)

3 미세먼지 차단숲 조성

□ 사업개요

- 사업기간 : 2020. 10. ~ 2022. 4.
- 위 치 : 지평선산업단지, 스마트팜 혁신밸리 일원
- 사업규모 : 4.0ha(지평선산단 3.0ha, 스마트팜 1.0ha)
- 총사업비 : 4,000백만원(국2,000 시2,000)
- 사업내용 : 수종의 다층·혼효 식재를 통한 차단숲 조성
미세먼지저감 도로변 띠녹지 조성

□ 연도별 투자계획

(단위 : 백만원)

구 분	총사업비	2021년 이전 편성액	2021년 편성액	2022년이후
계	4,000	128	2,648	1,056
국 비	2,000	64	1,324	528
도 비				
시 비	2,000	64	1,324	528
기 타				

□ 2021년까지 추진실적

- 지방재정투자심사 ----- '20. 8.
- 기본 및 실시설계용역 추진 ----- '20. 10. ~ 12.
- 지평선산업단지 미세먼지 차단숲 추진 ----- '21.3.25. ~ 12.31.
- 스마트팜혁신밸리 미세먼지 차단숲 지도감독 ----- '21.3.25. ~

□ 향후 추진계획(2022년 ~)

- 스마트팜 혁신밸리 미세먼지 차단숲 준공 ----- '22. 4.

□ 기대효과

- 지평선 산업단지 및 스마트팜 혁신밸리 주변 녹지대 내 다층·혼효 식재로 대기질 향상 도모
- 지평선 산업단지 기존 대나무림을 활용하고 다양한 수목 식재를 통해 경관 개선 및 미세먼지 차단 효과 제고

□ 관련사진 첨부 (조감도)



지평선 산업단지



스마트팜 혁신밸리

(담당부서 : 공원녹지과 팀 : 녹지조성팀 담당자 : 오승아 ☎540-3582)

4 농기계임대사업소 북부분소 신축

□ 사업개요

- 사업기간 : 2020. 01. ~ 2022. 07.
- 위 치 : 김제시 공덕면 황산리 1502-1
- 사업규모 : 지상 1층 499㎡
- 총사업비 : 2,230백만원(국600 시1,630)
- 사업내용 : 사무실, 농기계 보관 창고 신축 및 농기계 구입

□ 연도별 투자계획

(단위 : 백만원)

구 분	총사업비	2021년 이전 편성액	2021년 편성액	2022년이후
계	2,230		1,830	400
국 비	600		600	
도 비				
시 비	1,630		1,230	400
기 타				

□ 2021년까지 추진실적

- 북부분소 신축 부지(4,618㎡) 매입 ----- '21. 6.
- 설계용역 시행 ----- '21. 8. ~ 10.
- 시공업체 선정 및 계약 ----- '21.12.
- 동절기공사 중단 해제 및 착공 ----- '22. 3.~6.

□ 향후 추진계획(2022년 ~)

- 북부분소 개설공사 완료 ----- '22. 7.
- 북부분소 준공식 및 임대 개시 ----- '22. 8.

□ 기대효과

- 분소 개설로 농기계 이용률 향상 · 노동력 절감 및 영농 편의 제공
- 임대사업 활성화로 농기계 구입 비용 절감을 통한 경영개선 효과

□ 관련사진 첨부



농기계임대사업소 북부분소 신축

(담당부서 : 농촌지원과 팀 : 농업기계팀 담당자 : 조현승 ☎540-4521)

5 스마트팜 혁신밸리 임대형팜

□ 사업개요

- 사업기간 : 2018. 10. ~ 2021. 12.
- 위 치 : 김제시 백구면 월봉리 991-2번지 일원
- 사업면적 : 59,518m²
- 온실면적 : 44,640m²
- 구 조 : 연동비닐온실 2개동(복합동-5온실, 과채동-5온실)
- 총사업비 : 22,571백만원(국14,800 도2,581 시5,190)
- 사업내용 : 스마트팜 온실의 신축을 지원하고 적정 임대료로 청년들
에게 제공

※ 2021년 임대형팜 복합동 및 과채동 구획 변경(4구획→5구획)에 따른 공사 추진

□ 연도별 투자계획

(단위 : 백만원)

구 분	총사업비	2021년 이전 편성액	2021년 편성액	2022년이후
계	22,571	17,571	5,000	
국 비	14,800	12,300	2,500	
도 비	2,581	1,581	1,000	
시 비	5,190	3,690	1,500	
기 타				

□ 2021년까지 추진실적

- 농식품부 공모 선정 ----- ‘18.04.
- 기본계획 수립 및 제출, 농식품부 승인 ----- ‘18. 12. ~ ‘19. 02.
- 기본반조성 및 온실·시설 실시설계 착수 ----- ‘19. 02. ~ ‘19. 05.
- 기본반조성 및 온실·시설 공사 착수 ----- ‘19. 12. ~ ‘20. 04.
- 빅데이터센터 구축 정보화전략계획수립 착수 착수 ----- ‘20. 11.
- 핵심 시설별 준공 및 기능별 운영 개시 ----- ‘21. 11.

□ 기대효과

- 예비 청년 농업인들의 초기투자 부담 없는 임대로 청년농 유입(년 30만원/1인)
- 임대기간 동안 재배경험과 경영노하우를 쌓고 수익창출 등 창업기회 제공

□ 관련사진 첨부 (조감도)



스마트함 혁신밸리

(담당부서 : 기술보급과 팀 : 스마트팜팀 담당자 : 이인호 ☎540-4550)