

제2023-2호

'23. 1. 19. (목) 10:00

'전북권 4대 도시로'
충비하는' **김제**

= 새로운 **김제** 희망찬 **교월**

소통&협력으로 함께 만들어가는 더 살기좋은 **교월동**

1월(2차) **통장협의회 정례회의 자료**



교 월 동
행정복지센터

■■■■■■ **목 차** ■■■■■■

I. “소통과 협력” 으로 살기좋은 교월동 실현	3
1. 고향사랑기부제 시행 안내	3
2. 대설/한파 대비 안전관리 홍보 안내	3
3. 코로나19 관련 생활지원비 홍보	3
4. 농사용 폐자재 접촉 정전 예방	4
5. 영농폐기물 배출 요령 홍보 안내	4
6. 동향보고 적극 협조	4
7. 2022년산 벼 보급종 공급가격 안내	4
8. (농관원)농업경영체 등록(변경) 제도 안내	5
II. “분야/사업별” 기간내 집중 홍보 사업	6
1. 일반, 농산업 경제 분야	6
1. 2023. 1월 자동차세 연납 신청 안내	6
2. 2023. 농촌 빈집 및 비주거용 빈집 정비사업 수요조사	6
3. 2023. 도심 및 주요도로변 빈집정비사업 수요조사	7
4. 2023. 쓰레기 불법투기 단속용 이동식 CCTV 수요조사	7
5. 2023. 슬레이트 처리 지원사업 신청 안내	7
6. 2023. 김제사랑카드 카드수수료 지원 안내	8
7. 2023. 귀농귀촌 기본교육 신청 안내	8
8. 2023. 상반기 귀농 농업창업 및 주택구입 지원사업	9
9. 2023. 농번기 공동급식 신청 안내	9
10. 2023. 여성농업인 생생카드 지원사업 신청 안내	9
11. 2023. 여성농업인 편의장비 지원사업 신청 안내	10
12. 2022. 기본형 공익직불금 지급정보 열람 안내	10
13. 2023. 기본형 공익직불금 시행 안내	11
2. 저소득·소외계층 생활안정 지원	12
14. 초중고 장애학생 겨울방학 특별지원 급여 안내	12
3. 찾아가는 맞춤형 복지	12
15. 공공 심야약국 운영 안내	12
III. 연중 계속 사업	13
※. 붙임 자료 [7개]	15

I. “소통과 협력”으로 살기 좋은 교월동 실현

1 고향사랑기부제 시행 안내

담당 임소라(540-4962)

- 사업내용 : 개인이 현재 주소지를 제외한 지자체에 일정액을 기부하면, 기부자에게 세액 공제 혜택과 답례품을 제공하는 사업
- 기 부 처 : 주민등록상 주소지를 제외한 광역·기초 지자체
- 기 부 자 : 개인만 가능 ※ 법인 기부 불가
- 기 부 금 : 연간 500만원 이내
- 기부방법 : 고향사랑기부시스템(온라인), NH은행(오프라인)
- 기부혜택
 - 세액공제 : 10만원까지 전액, 10만원 초과분 16.5% 세액공제
 - 답례품 제공 : 기부금의 30% 이내
 - ※ 김제시 답례품 : 농산물꾸러미, 쌀, 누룽지, 고구마말랭이, 쑥 앙금떡, 돼지고기, 소고기, 김제사랑카드 포인트, 모악산 캠핑파크 이용권 등 22종
- 기부금 사용 : 지역민의 복리 증진에 필요한 사업 추진(취약계층 지원 및 주민 복지 증진)
 - ※ [붙임 1] 고향사랑기부제 홍보 마을 방송안

2 대설·한파 대비 안전관리 홍보 안내

담당 홍현승(540-4971)

- 홍보내용 : 대설·한파 대비 국민행동요령 등 안전관리사항 안내
 - ※ 안전관리사항
 - 야외활동 자제 및 외출시 방한용품(목도리, 장갑, 모자 등) 착용 홍보
 - 난방기기 사용증가로 화재 및 질식사고 사전 예방 안내
 - 옥외 작업장 등 저체온증, 동상 예방을 위한 안전관리 방법 안내
 - 동파사고 예방을 위한 수도계량기, 수도관, 보일러 배관 등 보온조치 안내
 - 기온 급강하에 따른 농수산물 냉해 방지 점검
 - 비닐하우스 및 양식장 등 보온조치, 축사와 양식장 등 방풍시설 설치 안내
 - 취약계층(독거노인 등) 대상으로 한파 및 대설 대응 요령 안내

3 코로나19 관련 생활지원비 홍보

담당 신지윤(540-4559)

- 신청기간 : 연중(수시)
- 신청대상 : 코로나-19로 입원·격리 통지를 받은 사람 중 가구의 소득이 기준 중위소득 100%이하 금액에 해당하는 사람
- 지원금액
 - 가구 내 격리자가 1인인 경우 10만원 정액 지원
 - 2인 이상인 경우 15만원 정액 지원 ※ 격리자가 3인 이상 최대 15만원 지원
- 신청방법 : 신분증, 본인 명의 통장 지참 주소지 읍·면·동 주민센터 방문

4

농사용 폐자재 접촉 정전 예방 홍보 안내

담당 홍현승(540-4971)

- 홍보내용 : 과수원, 비닐하우스 벼 못자리 등 사용 후 폐기되지 않은 폐자재 (은박지, 반사필름, 비닐 등) 접촉 정전 예방 안내
- 협조사항
 - 과수원 은박비닐 및 농가 폐비닐은 사용후 즉시 수거 및 소각
 - 전기선에 걸린 폐비닐, 은박지 발견 시 즉시 한전 연락
 - 전주 위에 까치집을 발견하면 즉시 한전 연락
- 관련문의 : 한국전력공사 김제지사(☎063-540-2268~9)
- ※ [붙임 2] 반사필름, 폐비닐 비산방지 안내 홍보물

5

영농폐기물 배출 요령 홍보 안내

담당 홍현승(540-4971)

- 홍보내용 : 영농폐기물(폐비닐, 폐농약용기류) 무단투기, 불법 매립·소각 금지 및 위반시 과태료 부과 안내
- 협조사항
 - 영농폐기물은 종량제 봉투에 배출 또는 대형폐기물 스티커 부착 배출
 - 소량 폐비닐 읍면동 배출 및 무상수거안내(대명자원 010-4415-3472)
- 관련문의 : 김제시청 청소자원과(☎063-540-3543, 3785)
- ※ [붙임 3] 영농폐기물 배출요령 등 처리방법 안내

6

동향보고 적극 협조

담당 오지석(540-4961)

- 보고시기 : 발생즉시
- 방 법 : 전화, 구두 등 / 마을담당직원 또는 사무장에 연락
- 주요내용 : 마을행사(회의, 야유회, 견학), 애경사, 각종 사건 사고 등

7

2022년산 벼 보급종 공급가격 안내

담당 박재은(540-4972)

구분	메벼(원)		찰벼(원)		비고
	소독	미소독	소독	미소독	
20kg/포	-	44,880원	-	46,460원	-

※ 2022년도부터 벼 정부 보급종은 전량 미소독으로 공급

○ 주요 안내사항

- 농업경영체 등록정보 유효기간 : 3년

⇒ 최초등록 또는 변경등록한 날로부터 3년 이내에 경영체 갱신 필요

- 농업경영체 농지 등록 방법

⇒ 기존에 임대차계약서만으로 경영체 등록 가능했으나, 농지법 개정에 따른
농지대장 등재 농지만 경영체 등록 가능

- 농지소재지, 재배품목과 면적, 가축종과 마릿수 등 변경사항 발생할 경우
수시로 경영체 변경 필요

* **현재 농지대장(동사무소)과 농업경영체(농관원) 정보는 자동연계되지 않으므로 별도 관리 필요**

○ 등록(변경) 기관 : 국립농산물품질관리원 김제사무소(☎063-547-6767)

Ⅱ. “분야별/사업별” 기간 내 집중 홍보 사업

「일반·농산업 경제」 분야

1 2023년 1월 자동차세 연납 신청 안내

담당 박현규(540-4963)

- 접수기간 : 2023. 1. 16. ~ 2023. 1. 31.(법정 신청 기간)
- 신청방법
 - 전화 및 방문 신청 : 김제시청 세정과(3층), 행정복지센터
 - 온라인 신청 : 위택스 홈페이지(www.wetax.go.kr)
- 신청혜택 : 자동차세 연세액을 1월에 일시납부할 경우, 세액의 7%를 공제한 금액으로 신고 및 납부 처리
- 안내사항
 - 자동차세 연납 납부 후 소유권 변동, 차량 말소 등 사유 발생 시, 일괄계산 후 차액분 환급 처리
 - 전년(2022년)도에 연세액을 일시납부한 경우, 별도 신청없이 연세액 납부 고지서 발송 예정(1월중)
 - 자동차세 연납 납부 후 타 지역으로 전출 시, 당해연도의 연납 유효
> 전출 간 지역에서 별도 납부 없음
 - 자동차세 연납 납부 후 차량 매매 시, 양도자, 양수자의 합의 하에 연납 승계 가능 (양도·양수자의 관할부서 2곳에 연납승계동의서 제출)

2 2023년 농촌 빈집 및 비주거용 빈집 정비사업 수요조사

담당 홍현승(540-4971)

- 신청기한 : 2023. 1. 25.(수)
- 사업내용

구 분	농촌 빈집정비사업	비주거용 빈집정비사업
사업대상	농어촌정비법 제2조에 따른 빈집으로 1년이상 방치된 빈집	농어촌정비법 제2조에 따른 빈집으로 1년이상 방치된 비거주용 빈집 ※ 창고, 공동작업장, 축사, 근린생활시설 등
사 업 비	- 슬레이트지붕 : 350만원 / 기타지붕 : 200만원 청소자원과 슬레이트 지붕 연계시 : 150만원	
참고사항	- 건축물 대장, 건물등기 또는 과세대장상 소유자가 신청 - 농촌 빈집정비사업과 비주거용 빈집정비사업 중복지원 불가	

3

2023년 도심 및 주요도로변 빈집정비사업 수요조사

담당

홍현승(540-4971)

- 신청기한 : 2023. 1. 25.(수)
- 사업대상 : 도심 및 주요도로변 장기간 방치된 노후 건축물
 - 철거후 주민공동이용시설(주차장, 쉼터, 텃밭)로 토지무상제공 가능한 자
(3~5년 이상 지상권 설정)
- 지원조건 : 동당 최대 20백만원
- 사업시행 : 보조사업자(위탁업체) 또는 시와 협의 추진
- 추진시기 : 2023. 3. ~ 11.(예산소진시까지)

4

2023년 쓰레기 불법투기 단속용 이동식 CCTV 설치 대상지 수요 조사

담당

홍현승(540-4971)

- 신청기한 : 2023. 1. 25.(수)
- 제출방법 : 공문 수요조사 양식 참고(상세지번 및 현장사진 필요)
- 참고사항
 - 전봇대, 가로등 등 CCTV 고정이 가능한 기둥이 설치되어 있는 장소에 가능
 - 태양광 충전이 가능한 장소(나무아래 등 설치 불가)

5

2023년 슬레이트 처리 지원사업 신청 안내

담당

홍현승(540-4971)

- 신청기한 : 2023. 3. 31.(금)
- 신청대상 : 건축물 슬레이트 주택, 비주택, 지붕개량
- 지원내용 : 건축물 슬레이트 해체·처리 및 지붕개량 전부 또는 일부지원

종 류	지원금액	비 고
주택 슬레이트 철거 (부속건물 포함)	352만원	- 우선지원가구 : 동당 전액 지원 - 일반가구 : 동당 최대 352만원 지원
비주택 슬레이트 철거 (주택 외 창고, 축사 등)	540만원	- 동당 200㎡이하 지원
지붕개량 (주택 대상 중 선정)	628만원	- 우선지원가구 : 1천만원 내 전액 지원

- 참고사항
 - 해당사업 계약업체에서 진행예정므로 지원금액 초과시 자부담 원칙
 - 신청자가 임의로 공사업체와 직접 계약·처리한 슬레이트 처리비 지원 불가
- 제출서류 : 신청서, 소유권 확인서류(건축물대장 또는 과세대장), 사진현황

6

2023년 김제사랑카드 카드수수료 지원 안내

담당 박재은(540-4972)

- 신청기간 : 2023. 1. 25.(수) ~ 11. 30.(목)
- 지원내용 : 김제사랑카드 매출로 인한 카드수수료 지원(최대 1% 지원)
※ 지원액은 1개 점포당 연 최대 50만원 지원(원 단위 절사)
- 지원대상 : 김제사랑카드 결제 매출이 있는 관내 소상공인
* 수수료는 점포(가맹점)별 지원/ 1인이 2개 이상 사업장 운영시 각각 지급
- 신청방법 : 1회 신청 ※ **최초 1회 신청 시 매년 지속 지원**
- 제출서류
 - 카드수수료 지원 신청서(개인정보수집 · 이용동의서 포함)
 - 사업자등록증 사본, 사업주 명의 통장 사본
- 지원방법 : 예산 소진시까지 분기별 정산금액을 익월 지급(계좌입금)하며,
12월은 예산회계연도 마감에 따라 12. 15.결제분까지 지급
- 지급주기 : 분기별 지급 ※지원금 지급 이후 신청분에 대해서는 지원금 소급 적용 불가
(ex. 1분기 지급 이후 신청분에 대해서 1분기 지원금 소급 지원 불가)

7

2023년 귀농귀촌 기본교육 신청 안내

담당 박재은(540-4972)

- 신청기한 : 2023. 1. 31.(화)
- 교육기간 : '23. 2. 9. ~ '23. 3. 16.(매주 화 · 목)
- 교육내용 : 농업의 이해, 품목별 농업기술, 농업경영 · 마케팅 교육, 선진
농장 견학, 귀농귀촌 정책교육 등
- 계획인원 : 50명
※ 우선순위: 청년창업농 영농정착지원사업 신청자, 김제시 귀농귀촌인(시 지역에서 1년
이상 거주한 후 김제시 전입 5년 이내인 자 중 만65세 이하인 자), 예비 귀농귀촌인
(만40세 미만 청장년층 우선)
- 교육시간 : 60시간
※ 교육수료 : 80% 이상 교육 수료자에 한하여 수료시간만큼 인정
※ 80%(48시간) 미만 이수 시 수료증 미발급
- 교육장소 : 김제시농업기술센터 상록관 및 귀농귀촌 현장실습 교육장
- 신청방법 : 읍면동 행정복지센터 및 농촌지원과 귀농귀촌팀 방문신청
* 신청서 행정복지센터 비치

8

2023년 상반기 귀농 농업창업 및 주택구입 지원사업

담당

박재은(540-4972)

- 접수기한 : 2023. 2. 3.(금)한
- 지원자격 : 농촌으로 이주하여 농업에 종사하는(하려는) 자
 - 만65세 이하(1957.01.01. 이후 출생자)인자로 전입 5년 이하 세대주
 - 전입 전 농촌지역 외 1년 이상 거주자
 - 귀농, 영농교육 100시간 이상 이수자 등
- 지원내용
 - 농업창업 : 영농기반, 농식품 제조·가공시설 신축(수리) 또는 구입하려는 자
 - 주택 구입·신축·증·개축 : 주택 구입(대지 구입 포함), 신축(대지 구입 포함), 자기 소유 노후 농가주택을 증·개축하려는 자
- 접수처 : 김제시농업기술센터 농촌지원과(2층) 귀농귀촌팀

9

2023년 농번기 공동급식 신청 안내

담당

이단비(540-4964)

- 신청기한 : 2023. 1. 30.(월)
- 사업내용 : 농번기 농촌 일손부족을 해결하기 위한 마을 공동급식 보조
- 신청대상 : 공동 취사시설을 갖추고 사업참여 농가가 20인이상인 농어촌마을
- 지원내용 : 농번기 조리원 인건비,부식비 3,200천원 지원
 - 인건비 : 40천원/일 x 40일 = 1,600천원
 - 부식비 : 40천원/일 x 40일 = 1,600천원
- ※ 코로나 상황에 따라 도시락업체, 식당이용 가능
- 급식기간 : 2023.3.~12월중 상하반기 최소 20일이상 운영
- 추진방법 : 마을 체크카드로 부식비 집행 후 공동급식일지 및 영수증 정산보고(7월,12월)

10

2023년 여성농업인 생생카드 지원사업 신청 안내

담당

이단비(540-4964)

- 신청기한 : 2023. 2. 17.(금)
- 사업내용 : 여성농업인 생활문화 향상을 위한 바우처카드 지급
- 지원금액 : 자부담 2만원 포함 15만원
- 신청대상 : 만 75세미만, 농어촌지역 거주 여성농업인(경영체등록)
 - ※ 제외대상 : 2022.1.1.이후 경영체등록 농업인, 도시지역 거주자(아파트)
- 사 용 처 : 전국 전 업종(유흥,사이버거래업 제외)
- 신청서류 : 신청서, 경영체확인서 각 1부.
- 접수처 : 교월동행정복지센터 산업팀 6번창구

11

2023년 여성농업인 편의장비 지원사업 신청 안내

담당

이단비(540-4964)

- 신청기한 : 2023. 2. 3.(금)
- 사업내용 : 여성농업인 편의장비 구입 일부보조 지원
- 사업량 : 교월동 7대
- 지원단가 : 500천원(자부담 20%)
- 지원기종 : 농작업대,충전분무기,충전운반차,고추수확차,충전식예초기
다용도파종기,충전식 자동전정가위
- 신청대상 : 농어촌지역 거주 여성농업인(경영체등록)
※ 제외대상 : 2022.1.1.이후 경영체등록 농업인, 도시지역 거주자(아파트)
- 신청서류 : 신청서, 경영체확인서 각 1부.
- 접수처 : 교월동행정복지센터 산업팀 6번창구

12

2022년 기본형 공익직불금 지급정보 열람 안내

담당

지다빈(540-4946)

- 열람기간 : 2023. 1. 16. ~ 2023. 1. 31.(15일간)
- 열람정보 : 농업인(농업법인)의 성명(법인명), 농지등의 지번, 등록면적,
직불금 종류(소농/면적), 수령금액
* 정보공개 기간 이후 기본직불금 지급 관련 정보는 수령자 요청, 수령자의 개인정보
제공 동의가 없는 경우 제공 불가
- 열람방법 : 농림사업정보시스템(<http://uni.agrix.go.kr>) 홈페이지 접속 후,
개인인증을 통해 등록정보 확인



접속방법(개인)

1. 홈페이지주소 : <http://uni.agrix.go.kr/>
또는 검색사이트에서 "아그릭스" 검색
2. 직불제 정보열람 클릭
3. 기본형공익직불제 '정보열람하러가기' 클릭
4. 모바일인증 또는 실명인증 하기
5. 지역, 년도, 이름으로 열람





- 신청기간 : 2023. 2. 1. ~ 4. 28.
- 비대면 신청 : 2023. 2. 1. ~ 2. 28.(1개월간)
 - * '22년 기본직불 등록정보와 '23년 농업경영체 등록정보의 변동이 없고 자격요건 사전검증 결과 적합한 농업인(대상자 개별 문자 발송)
 - 방문 신청 : 2023. 3. 2. ~ 4. 28.(2개월간)
 - * 비대면 미신청 농업인, 신규신청자, 관외경작자, 농업법인 등
- 신청대상
- 대상농지 : 과거의 쌀직불·밭직불·조건불리직불금의 지급대상 농지요건을 충족한 농지. 다만, 농지전용 허가·신고 등, 임대차계약 종료, 부정수급으로 등록제한 기간 중인 자가 소유한 농지, 농업에 이용하지 못하는 농지면적(폐경) 등은 지원에서 제외
 - 대상농업인 : '16년 이후 직불금 수령자, 후계농업인·전업농업인 등 정책으로 선정된 자, 신규신청자, 승계대상자 등. 다만, 도시에 거주하고 있는 경우 '농업을 주업으로 하는 자' 요건 미충족, 농업외종합소득 3700만원 이상, 실제 농업에 종사하지 아니하는 자, 부정한 농지 분할 등이 확인된 경우 지급대상자에서 제외
- 신청유형
- 소농직불금 : 아래요건을 충족하는 자

자격요건 항목	자격 기준
① 농가 내 모든 기본직접지불금 지급대상자의 지급대상 농지의 면적 합	0.1ha 이상 ~ 0.5ha 이하
② 농가 내 모든 구성원이 소유한 농지의 면적의 합	1.55ha 미만
③ 농가 내 모든 기본직접지불금 지급대상자 각각의 영농종사 기간	직전연도 기준 연속하여 3년 이상
④ 농가 내 모든 기본직접지불금 지급대상자 각각의 농촌 거주 기간	직전연도 기준 연속하여 3년 이상
⑤ 농가 내 모든 기본직접지불금 지급대상자 각각의 농업외종합소득금액	2,000만원 미만
⑥ 농가 내 모든 구성원의 농업외 종합소득금액의 합	4,500만원 미만
⑦ 농가 내 모든 기본직접지불금 지급대상자 각각의 축산업 소득금액	5,600만원 미만
⑧ 농가 내 모든 기본직접지불금 지급대상자 각각의 시설재배업 소득금액	3,800만원 미만

- 면적직불금 : 소농직불금 대상이 아닌 농업인 및 농업법인
- 지급단가

- 소농직불금 : 농가당 120만원
- 면적직불금 : 면적 구간별 역진적 단가 적용

(단위 : 만원/ha)

구간 (면적)	1구간	2구간	3구간
	(2ha 이하)	(2ha 초과 ~ 6ha 이하)	(6ha 초과)
농업진흥지역 논·밭	205	197	189
농업진흥지역 밖의 논	178	170	162
농업진흥지역 밖의 밭	134	117	100

저소득·소외계층 생활안정 지원

14 초·중·고 장애학생 겨울방학 특별지원급여

담당 안혜경(540-4558)

- 지원대상
 - 초·중·고등학교 재학 중인 활동지원급여 수급자(재학증명서 제출 필요)
 - 학교 내 운영하는 돌봄교실 대상자는 제외
- 지원내용 : 특별지원급여 313천원(20시간) 1회 지급
 - ※방학기간 이용 후 월 한도액이 남더라도 개학 후에는 이용 불가
- 신청기간 : 2023년 1월 중
- 지원기간 : 2023년 1~2월 중 방학기간
- 신청장소 : 교월동 행정복지센터 11번 창구

찾아가는 맞춤형 복지

15 공공심야약국 운영 안내

담당 창가애(540-4976)

- 기 간 : 2023.1.1. ~ 12. 31.
- 운영시간 : 밤10시 ~ 새벽 1시
- 운영약국 : 나은온누리약국(063-548-1105)
 - 위 치 : 김제시 남북로 231(사자탑 사거리에서 시장통 방향)
- 서비스내용
 - 올바른 복약지도, 전화상담 및 방문상담
 - 해열제와 진통제 등 일반약 판매
 - 의사 처방전에 따른 조제

Ⅲ. 연중 계속 사업

	사업명	내 용	대 상	담 당
1	전입장려금	1인당 20만원 (전입 3개월 후 지급)	타시군구에 3년 이상 거주후 김제로 전입한 가구	임소라 (4962)
2	전입이사비	세대당 30만원	타시군구에 3년 이상 거주후 김제로 2명 이상 전입한 가구	임소라 (4962)
3	전입자 종량제봉투	1인가구 월 60L 2인가구이상 월 120L (최대 1년간 지급)	타시군구에 거주 후 김제로 전입한 가구	홍현승 (4971)
4	유공기관 전입지원금	50만원 (5명이상~ 10명미만) 100만원 (10명이상 ~ 20명미만) 200만원 (20명 이상)	타시군구에 3년 이상 거주후 김제로 전입하여 6개월 이상 거주하는 양원 5명 이상인 유공기관 기업	임소라 (4962)
5	국적취득자 정착지원금	1인당 100만원	김제시에 1년 이상 외국인 등록을 한 자 중 대한민국 국적을 취득하고 김제에서 정 한 교육 프로그램을 수료한 자	임소라 (4962)
6	상수도사용료 감면	월 사용요금에서 5m ³ /3,400원 감면 (사용량 5m ³ 미만 시 기본요금 적용)	국민기초생활수급자, 장애가 심한 장애인, 관내 주민등록된 만 20세 이하의 자녀가 3명 이상인 가구	이연수 (4557)
7	긴급복지 지원	생계지원(583,400원) 의료지원(1회 300만원)	갑작스런 위기사유 발생으로 생계유자가 힘든 저소득층	창가애 (4976)
8	에너지효율 개선사업	난방시공(단열, 보일러 등)	기초수급자, 차상위계층, 복지사각지대 저소득 가구	송민우 (4966)
9	복지기동대	소규모 주택수리	독거노인, 장애인 등	신지윤 (4559)
10	나눔릴레이기부 (1인1계좌)	교월동 복지향상을 위한 기금마련	유관기관, 사회단체장, 통장, 관내 유지 등	송민우 (4966)
11	장애인근로자 출퇴근비용지원	월 5만원 출·퇴근 교통비지원	중증장애인, 기초생활수급 및 차상위 중증장애인 근로자	안혜경 (4558)

	사업명	내 용	대 상	담 당														
12	효행장려금	만 80세 이상(생일도래 월) 1인 -월 10만원 ※ 분기 말 지급	3세대 이상 가정	김은미 (4969)														
13	정부관리 양곡	<table><tr><td>보장구분</td><td>품목</td><td>수량</td><td>금액</td></tr><tr><td>생계·의료 급여</td><td rowspan="3">백미 10KG</td><td rowspan="3">1포</td><td>2,500</td></tr><tr><td>교육·주거 급여</td><td>10,000</td></tr><tr><td>차상위계층</td><td>10,000</td></tr></table>	보장구분	품목	수량	금액	생계·의료 급여	백미 10KG	1포	2,500	교육·주거 급여	10,000	차상위계층	10,000	생계,의료,교육,주거 급여 수급자 및 차상위계층	김미선 (4968)		
보장구분	품목	수량	금액															
생계·의료 급여	백미 10KG	1포	2,500															
교육·주거 급여			10,000															
차상위계층			10,000															
14	보훈대상자 의료서비스	의료 서비스 지원	국가보훈대상자	김미선 (4968)														
15	긴급돌봄지원	긴급돌봄인력(1명)이 가정으로 직접 방문하여 돌봄서비스 제공	긴급돌봄 사유가 있는 전북도민	김은미 (4969)														
16	가사간병방문 지원	신체 수발, 간병, 가사, 일상생활 지원 등	만 65세 미만 기준중위소득 70%이하 계층 중 장애정도가 심한 장애인, 6개월 이상치료를 요하는 중증 질환자	안혜경 (4558)														
17	장애인 재활	홈 트레이닝 건강관리 운동법 교육 자체 제작한 책자 및 운동기구 배부 종합체력측정기를 통한 대상자 체력측정 결과 분석에 따른 운동지도 및 재활운동	김제시 등록 장애인	안혜경 (4558)														
18	장애인 연금	(단위 : 원) <table><tr><td rowspan="2">구 분</td><td colspan="2">연 령</td></tr><tr><td>만18세~ 만64세</td><td>만65세 이상</td></tr><tr><td>생계·의료</td><td>387,500</td><td>387,500</td></tr><tr><td>주거·교육,차상위</td><td>377,500</td><td>70,000</td></tr><tr><td>차상위초과자</td><td>327,500</td><td>40,000</td></tr></table>	구 분	연 령		만18세~ 만64세	만65세 이상	생계·의료	387,500	387,500	주거·교육,차상위	377,500	70,000	차상위초과자	327,500	40,000	부부의 월 소득인정액이 선정기준액 이하인 18세 이상의 중증장애인	안혜경 (4558)
구 분	연 령																	
	만18세~ 만64세	만65세 이상																
생계·의료	387,500	387,500																
주거·교육,차상위	377,500	70,000																
차상위초과자	327,500	40,000																
19	여성장애인 출산비용 지원	태아 1인 기준 1백만원	2022년 1월 1일 이후 출산 및 임신 기간 4개월 이상의 태아 를 유산·사산한 여성장애인	안혜경 (4558)														
20	남성장애인 배우자 출산비용 지원	태아 1인 기준 1백만원	전라북도에 주민등록을 둔 남성 장애인의 배우자 중 2022년 1월 1일 이후 출산 및 임신 기간 4개월 이상 의 태아를 유산, 사산한 자	안혜경 (4558)														
21	장애인가정 출산지원금 사업	<table><tr><td>장애정도</td><td>모</td><td>부</td></tr><tr><td>심한 장애</td><td>150만원</td><td>100만원</td></tr><tr><td>심하지 않은장애</td><td>100만원</td><td>70만원</td></tr></table>	장애정도	모	부	심한 장애	150만원	100만원	심하지 않은장애	100만원	70만원	출산일을 기준으로 1년 전부터 신청일 현재까지 계속하여 김제시에 주민 등록을 두고 거주하는 장애인가정	안혜경 (4558)					
장애정도	모	부																
심한 장애	150만원	100만원																
심하지 않은장애	100만원	70만원																

☐ 기 간 : '23. 1. 20.(금) ~ 1. 24.(화) (설 명절 기간)

☐ 방 법 : 마을별 앰프방송

※ 1일 2회 방송 (점심, 오후)

☐ 방송문안

- ▷ ○○마을 주민 및 설 명절을 맞아 고향을 찾은 가족 여러분께 안내 말씀드립니다.
- ▷ 올해 1월 1일부터 고향사랑기부제가 시작됐습니다.
- ▷ 고향사랑기부제란
김제에 주소를 두고 있지 않은 개인이
김제에 기부하면 세액공제 혜택과 답례품을
받을 수 있는 1석 2조 제도입니다.
- ▷ 10만원까지는 전액 세액공제를 받을 수 있고
10만원 초과분은 16.5%의 세액공제를 받을 수 있습니다.
- ▷ 농산물꾸러미, 쌀, 소고기, 김제사랑상품권 등 김제의 정성이
담긴 22종의 답례품이 준비되어 있습니다.
- ▷ 기부금은 살기 좋은 김제시를 만드는 데 사용됩니다.
내 고향 김제를 사랑하는 마음을 기부금으로 전해주세요.
- ▷ 내 고향 김제 사랑의 시작!
고향사랑기부제에 많은 관심 부탁드립니다.
- 2회 연속방송 -
- ▷ 이상, 안내 말씀드렸습니다.

반사필름, 폐비닐 비산방지 홍보문

**사용후 경작지 주변에 놓아둔 은박비닐, 폐비닐이
바람에 날려 정전과 화재, 감전사고가 발생합니다**

고객님 안녕하십니까 ?

매년 농번기에에 사용한 착색용 은박비닐 또는 농가 폐비닐이 **강풍에 날려 전력선에 접촉되면서 정전**이 발생하고 있습니다.

전력선에 접촉한 비닐로 인하여 **화재 발생의 위험**도 클 뿐만 아니라 지나가던 행인이 비닐에 접촉할 경우 **감전 사고의 위험**도 있습니다.

정전예방을 위해서 한전에서라도 불철주야 노력하고 있지만 고객님의 **적극적인 협조** 또한 절실히 필요합니다. 안정적인 전력공급을 위하여 고객님들께 아래 사항에 대하여 도움을 요청하오니 적극적으로 협조하여 주시면 감사하겠습니다.



주요 정전발생 사례



은박비닐이 전선에 접촉 / 정전발생

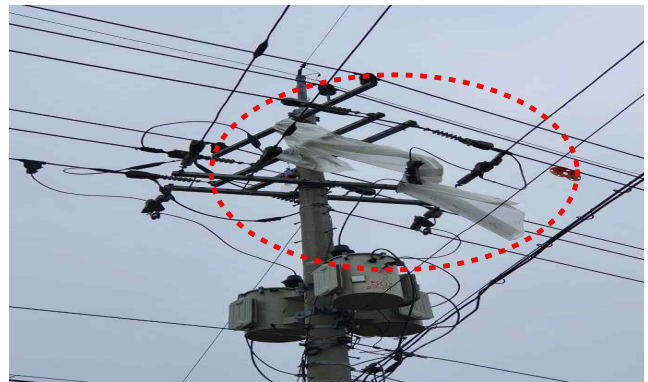

폐비닐이 전선에 접촉 / 정전발생



정전예방 협조요청

- 과수원 **은박비닐** 및 농가 **폐비닐**은 사용 후, 즉시 수거/소각
- 전기선에 걸린 폐 비닐, 은박지 발견 즉시 한전에 연락
- 전주 위에 **가치집**을 발견하면 즉시 한전으로 연락



한국전력공사 김 제 지 사

전화번호 (063) 540-2268~9

은박비닐 및 농사용 폐비닐 수거관련 안내문서 (예시)

1. 항상 전력사업에 협조하여 주심에 감사드리오며, 귀 기관(마을)의 번영을 기원합니다.
2. 한국전력공사에서는 정전없는 안정적 전력공급을 위해 지속적인 투자와 예방점검으로 1년 365일 끊임없이 노력하고 있으나, 늦가을~봄철 과수원, 비닐 하우스, 벼 못자리 등 농가에서 사용후 배출되는 폐 은박지(은박비닐), 폐 비닐 등이 수거되지 않고 경작지 인근에 방치되고 있다가 여름철 태풍 등에 의한 강풍에 날려, 전기선을 감싸면서 고장을 일으켜 정전이 발생하는 일이 빈번하게 일어나고 있으며, 이로 인해 인근 지역의 화재 발생 위험과 지나가던 행인의 감전사고 위험이 발생할 수도 있습니다.
3. 이러한 사고를 예방하고자, 농가에서는 사용한, 폐 은박지(은박비닐), 폐 비닐을 즉시 수거될 수 있도록 널리 홍보하여 주시기 바라오며, 더불어 전기선에 폐 은박지와 비닐이 걸려있는 것을 발견했을때에는 아래 연락처로 신고하여 주시면 즉시 조치하겠습니다.
※ 신고 연락처 : 한국전력공사 김제지사 운영실 ☎ 063-540-2268~9
4. 반사필름, 비닐을 사용 중일때에는 흙으로 고정하면 바람에 날아갈 수도 있으니, 돌이나 무거운 물건으로 고정하여 주시기 바랍니다.
5. 이장님(주민대표) 협조 요청 : 위의 내용을 마을방송 또는 반상회를 통하여 주민분들께 널리 홍보하여 주실것을 당부드립니다.

◀ 영 농 폐 기 물 배 출 요 령 ▶

영농폐기물 종류 : 폐부직포, 폐차광막, 폐마대, 폐비닐

구 분		내 용
집하장 無	영농 폐기물 배출자	<ul style="list-style-type: none"> 영농폐기물은 종량제 봉투에 배출 또는 대형폐기물 스티커 부착 배출 ※ 소량 폐비닐 읍면동 배출 / 3-5t 대명자원(010-4415-3472) 무상수거 농업법인 및 폐기물 다량 배출 농가 등 1일 평균 300kg 이상 배출하거나 5톤 이상의 폐기물 배출하면 사업장폐기물로 농가가 직접 처리
	읍면동 담당자	<ul style="list-style-type: none"> 영농폐기물은 종량제 봉투에 배출 또는 대형폐기물 스티커 부착 배출 안내 ※ 소량 폐비닐 읍면동 배출 안내 (청소자원과 연락 540-3785) / 3-5t 대명자원(010-4415-3472) 무상수거 안내 다른 읍면동 집하장 배출 불가 농업법인 및 폐기물 다량 배출 농가 등 1일 평균 300kg 이상 배출하거나 5톤 이상의 폐기물 배출하면 사업장폐기물로 농가가 직접 처리

※ 이통장회의 및 마을방송을 통해 올바른 영농폐기물 배출 안내 협조 부탁드립니다.

▶ 문의전화 : 김제시청 청소자원과 ☎ 540-3543, 3785

김 제 시 장

○ 영농폐기물 대형폐기물 수수료

품목류	품 목 별	규 격	수수료(원)	비고
생 활 쓰 레 쉬	보온덮개(폐부직포 등)	20kg	3,000	
	천막(폐마대 등)	3.3㎡	2,000	
	차광막(폐차광막 등)	80kg	3,000	

농촌폐비닐 수거 홍보문

영농과정에서 발생하는 폐비닐 수거를 활성화하여 농경지
오염방지 및 농촌지역 환경개선 도모

○ 농촌폐비닐 종류

- 사용별 : 비닐하우스에 주로 사용되는 『하우스용비닐,』 고추 등 노지재배에 주로 사용되는 『멀칭용비닐』
- 재질별 : 두꺼운 『로덴비닐(LDPE)』, 얇은 『하이덴비닐(HDPE)』

○ 농촌폐비닐 수거절차

- 이물질 제거하여 배출 ⇒ 재질별, 색상별로 분류 ⇒ 마을공동집하장으로 운반
⇒ 한국환경공단 수거 ⇒ 읍면동 실적보고 ⇒ 시청 실적보고 ⇒ 보상금 지급

○ 수거업체(한국환경공단 민간위탁)

구분	업체명	대표자	연락처	관할지역	비고
1	대명자원	고세화	010-4415-3472	김제시 전지역	무상운송

※ 수거 일정을 미리 조율하시고, 양이 적을 경우 마을이나, 단체별로 모아서 수거

※ 직접 운송 : 한국환경공단 전북지사 전주수거사업소

○ 지급단가(농촌폐비닐 수거등급제 적용)

구 분	지급액(kg당)	
지급액	A등급	140원
	B등급	120원
	C등급	100원

※ D등급(등외품질)의 경우 수거사업자 수거거부(이물질 선별처리 후 수거)

○ 농촌폐비닐 수거등급제 : 영농폐비닐 수거 시 이물질 함유율에 따라 등급판정 후 수거보상비를 차등 지급하는 제도

○ 수거등급별 판정 기준방법

구분	폐비닐 상태	비고
A급	①육안판단 흙, 식물 잔재물 등이 잘 제거되었고, 재질별(하우스, 멀칭로덴, 하이덴 등) 색상별 선별된 상태 ②폐비닐 표면 및 속에 수분 함유 거의 없는 상태 ③별도 선별과정없이 민간재활용업체 유상공급이 가능한 상태	적정선별품 (유상공급 가능품질)
B급	①육안판단 일부 흙, 식물 잔재물 등은 함유되어 있으나 대체적으로 선별되어 있고, 재질별(하우스, 멀칭로덴, 하이덴 등) 색상별 미선별된 상태 ②폐비닐 표면 및 속에 일부 수분 침착되어 있으나 흐르지 않는 상태 ③유상공급을 위해서 별도 선별과정 등이 요구되는 상태	미선별품 (선별과정 요구품질)
C급	①흙, 식물 잔재물 등이 제거되지 않았고, 재질별(하우스, 멀칭로덴, 하이덴 등) 색상별 미선별된 상태 ②폐비닐 표면 및 속에 수분이 과다 함유된 상태 ③유상공급이 불가능한 상태	이물질 함유품질
D급	①흙, 식물잔재물, 수분 등을 제외한 쇠붙이, 농자재, 철선, 폐마대, 돌 등 폐비닐과 관계없는 이물질이 포함된 상태	등외품질

※ 단, 당해연도 예산범위 내에서 지급

생활폐기물 불법소각 및 투기 금지

쓰레기 불법투기·소각 시 「폐기물관리법」 제8조 및 제68조에 의거 최대 **과태료 100만원**이 부과됩니다.

① 투기한 경우 : 과태료 5 ~ 100만원 ② 소각한 경우 : 과태료 50 ~ 100만원

○ 생활쓰레기 처리방법

- 일반쓰레기 : 종량제봉투에 담아 배출
- 불연성쓰레기 : 매립용 종량제 마대에 담아 배출
- 음식물쓰레기 : 전용수거용기에 칩을 꽂은 후 배출
- 재활용쓰레기 : 성상별로 분류하여 투명한 봉투에 담아 배출
- 영농폐비닐 : 한국환경공단 수거

○ 농업부산물(콩대, 깨대 등) 처리방법

- 가급적 농가에서 파쇄를 통한 퇴비화 및 동물사료 등을 이용하여 처리
- 마대에 담아 대형폐기물 스티커 발급 후 배출
- 대형폐기물 스티커 발급시 생활용품 중 나뭇가지, 목재류 등으로 발급
- 톤백 정도의 양이 나올 경우 이동식쓰레기수거함의 처리 수수료로 발급
- 상기 내용으로 판단하기 어려운 양의 농업잔재물 발생시 대형폐기물 처리 수수료 중 유사한 품목의 종류 및 규격을 준용하여 수수료를 적용·발급

※ 농업법인 및 폐기물 다량 배출 농가 등 1일 평균 300kg 이상 배출하거나 5톤 이상의 폐기물을 배출하면 사업장 폐기물로 간주되며 폐기물업체에 직접 처리 안내



Mom편한 도시 父라보 김제家 아이좋아!!

행복家득 인구정책



구분	사업명	지원내용	지원대상	문의처
결혼	결혼축하금	1,000만원 (4회 분할 지급)	부부 모두 혼인신고일 기준 전후로 김제시 거주 기간이 1년 이상이면서 연속하여 김제시에 주소를 두고 거주 중인 가구(만 19세~만 49세 이하)	기획감사실 063-540-3720
	신혼부부 무료 건강검진	8만원 상당 건강검진	김제시에 주소를 두고 거주하면서 임신을 계획하는 신혼부부(혼인신고일 기준 3년 이내 법적 부부) 또는 결혼 1개월 전 예비부부	보건위생과 063-540-1351
출산 양육	출산장려금	첫째아 1,000만원 둘째아 1,500만원 셋째아 1,700만원 넷째아 1,900만원 다섯째아 이상 2,000만원 (셋째~다섯째 이상 4회 분할 지급) ※ 첫탄생 이용권(바우처) 200만원 포함한 금액	신생아 출생일을 기준으로 부 또는 모가 1년 이상 김제시에 주소를 두고 거주하는 가구 ※ 첫탄생 이용권(바우처)은 거주 기간 제한 없음	건강증진과 063-540-1321 063-540-1323
	출산 축하용품 혼합지원 (마더박스)	아기수유·건강·외출세트 중 택1, 만식사진촬영권, 아기도장, 25만원 상당 김제사랑상품권	김제시에 주소를 두고 거주하면서 시 보건소에 임신부 등록을 한 가구(임신 30주 경과 후 신청 가능)	건강증진과 063-540-1321 063-540-1323
	지평선학당 방과후교육 프로그램	교과 지도(국어, 영어, 수학) 비교과 지도(진로적성 프로그램, 현설팅, 만점)	공공일 기준 김제시에 주소를 두고 거주하는 중2~고3 학생	인재양성과 063-540-3870
	청소년 드림카드	월 5만원 상당 바우처	김제시에 주소를 둔 만 16세~18세 고등학생	체육청소년과 063-540-4097
다자녀	다자녀가정 양육비	월 10만원(0~60개월)	2022년 1월 1일 이후 셋째아 이상을 출산한 가정 중 출생아동의 부 또는 모가 김제시에 1년이상 주소를 두고 셋째아 이상 아동과 함께 거주하는 가구	여성가족과 063-540-6916
	다자녀가정 육아용품 지급	25만원 상당	김제시에 주소를 두고 거주하면서 셋째아 이상을 출산한 가구	여성가족과 063-540-6916
	다자녀가정 자동차 취득세 감면	취득세 200만원이하 전액감면 취득세 200만원초과 85%감면 승차정원 7~10인승 의의 승용자동차 최대 140만원 감면	만 18세 미만 자녀 3명 이상을 양육하는 부부 (먼저 감면 신청하는 데에 한함)	세정과 063-540-3794 3391, 3388
	다자녀가정 종량제봉투	월 120L	김제시에 주소를 두고 거주하는 만19세미만 자녀가 3명 이상인 가구	청소자원과 063-540-3165
	다자녀가정 상수도 요금 감면	월 최대 3,400원 (기본요금 이상 사용 시 감면)	김제시에 주소를 두고 거주하는 만20세이하 자녀가 3명 이상인 가구	상하수도과 063-540-3521
	다자녀가정 전기요금 할인	월 최대 16,000원 (월 30% 감면)	김제시에 주소를 두고 거주하는 만 18세 미만 자녀나 손자가 3명 이상인 가구 (15인 이상 대가족 요금할인과 중복할인 불가)	한국전력공사 063-123
	다자녀가정 도시가스 요금 할인	월 130원~최대 6,000원 (기본요금 이상 사용 시 감면)	김제시에 주소를 두고 거주하는 자녀나 손자가 3명 이상인 가구	전북도시가스 김제지역관리소 063-545-4119



김제시



청년 Mom에 속!! **父**라보 김제



행복드림(dream) 인구정책



구분	사업명	지원내용	지원대상	문의처
청년	대학생 생활안정비	각 학기별 30만원	김제시에 주소를 두고 김제시 또는 타 시군구 가족사, 원종 등에서 1인 가구로 거주 중인 대학교 재학생 (사이버대학 재학생은 제외)	기획감사실 063-540-3720
	군복무 장병 상해보험	최소 3만원~최대 3,000만원 (보행약권에 해당하는 상해 질병 등 발생 시)	김제시에 주소를 두고 군복무 중인 현역 청년 (육군 해군 공군) 의무경찰 의무해양경찰 의무소방 상근예비역 장병(사회복무요원 대체복무자 직업군인 산업기능요원 제외)	기획감사실 063-540-3720
	지령선화당 공무원 시험준비반	직강반(과목별 전문강사 초빙) 동영상 강의반(전 과목) 관리형 독서실반(전문 매니저의 개인별 학습관리 및 컨설팅)	모집 공고일 기준 김제시에 6개월 이상 주소를 두고 거주하는 자 또는 그 배우자 및 자녀 (단, 응시자는 접수일 기준 김제에 주소를 두고 거주)	인재양성과 063-540-3866
	취업청년 정착수당	최대 1,800만원 (5년 간 분할 지급)	상시근로자가 5인 이상인 관내 중소 중견기업에 정규직으로 재직 중이면서 기준 중위소득 180% 이하인 만 18세~만 39세 청년	경제진흥과 063-540-3338
주거	청년부부 주택수당	분기별 30만원 (최대 10년간)	신청일 기준 김제시에 주소를 두고 거주하면서 중위소득 180% 이하인 만 18세~만 39세 무주택 청년 부부	기획감사실 063-540-3720
	청년및신혼부부 전세자금 대출이자	연 최대 200만원 한도 내 (최대 7년간)	신청일 기준 김제시에 주소를 두고 거주하면서 중위소득 180% 이하인 만 18세~만 39세 무주택 청년 및 신혼부부 중 금융기관 전세자금 대출이자를 납부하는 가구	건축과 063-540-3806
	청년및신혼부부 행복주택 임대보증금	최대 2,000만원 한도 내 (최대 6년간, 계약금 본인부담)	공고일 기준 김제시에 주소를 둔 만 18세~만 39세 청년 및 신혼부부 중 LH 행복주택 입주자	건축과 063-540-3806
전(중) 생애	전입장려금	1인당 20만원 (전입 3개월 경과 후 지급)	타 시군구에 3년 이상 주소를 두고 거주하다 김제시로 전입하여 거주하는 자	기획감사실 063-540-3720
	전입이사비	세대당 30만원	타 시군구에 3년 이상 주소를 두고 거주하다 김제시 동일 주소지로 2명 이상 동시 전입하여 거주하는 가구	기획감사실 063-540-3720
	전입자 종량제봉투	1인가구 월 60L 2인가구이상 월 120L (최대 1년간)	타 시군구에 주소를 두고 거주하다 김제시로 전입하여 거주하는 가구	청소자원과 063-540-3165
	유공기관 전입지원금	50만원(5명이상~10명미만) 100만원(10명이상~20명미만) 200만원(20명이상)	타 시군구에 3년 이상 주소를 두고 거주하다 김제시로 전입하여 6개월 이상 거주하는 임직원 5명 이상인 유공기관, 기업	기획감사실 063-540-3720
	국적취득자 정착지원금	1인당 100만원	김제시에 1년 이상 외국인 등록을 한 자 중 대한민국 국적을 취득하고 김제시에서 정한 교육 프로그램을 수료한 자	기획감사실 063-540-3720
	효행장려금	월 최대 20만원	만 80세이상 어르신과 직계존비속을 포함한 3대 이상이 김제시 동일 주소지에 1년 이상 주소를 두고 함께 거주하는 가구	여성가족과 063-540-6913

※ **「인생관 4대 도시로」**
준비하는 **김제**

(국가보훈처 자료/22.10월 기준)

시군	기관명	전화번호	주 소
고창군	고창병원	063)560-5600	고창읍 화신1길 9
고창군	이진홍내과의원	063)564-1343	고창읍 중앙로 230
군산시	누가병원	063)450-0904	백룡로 70
군산시	군산의료원	063)472-5000	의료원로 27
김제시	김인재내과의원	063)547-2350	동서로 161
김제시	김제우석병원	063)540-5114	서암4길 45
김제시	서지석이비인후과의원	063)542-8888	동서로 134-1
김제시	이명철정형외과	063)540-8083	동서로 125
남원시	남원의료원	063)620-1114	충정로 365
남원시	미래연합의원	063)636-7500	시청로 3
남원시	중앙가정의학과의원	063)625-8977	용성로 79
무주군	무주군보건의료원	063)320-8314	무주읍 한풍루로 413
무주군	무주신경외과의원	063)324-8275	무주읍 향학로 33-1
부안군	현대가정의학과의원	063)584-6393	부안읍 부풍로 48-1
부안군	혜성병원	063)583-5001	부안읍 부령로 33
순창군	대동의원	063)653-2828	순창읍 순창5길15
순창군	순창요양병원	063)650-8005	순창읍 순창로 105
순창군	최선영내과의원	063)653-5302	순창읍 옥천로 60
완주군	맑은안과의원	063)291-7528	삼례읍 동학로 23 2층
완주군	한솔의원	063)262-0034	고산면 고산로 81 2층
완주군	혁신오케이정형외과의원	063)277-7500	이서면 기지로 54 비씨엠타워 2층
익산시	김종성비뇨기과의원	063)834-7722	무왕로 1073 하나은행 2층
익산시	익산병원	063)840-9114	무왕로 969
익산시	익산제일병원	063)840-2305	평동로 665
임실군	임실군보건의료원	063)640-3320	임실읍 호국로 1680
임실군	임실내과의원	063)644-7575	임실읍봉황로 159
장수군	장수군보건의료원	063)351-8000	장수읍 장천로 247
장수군	참가정의학과의원	063)351-7277	장계면 한들로 93
전주시	우리마디의원	063)717-8866	백제대로 120 2,3층
전주시	전주시립요양병원	063)220-9700	완산구 능안자구길 80
전주시	전주예수병원	063)230-8114	완산구 서원로 365
전주시	호성전주병원	063)240-8800	덕진구 동부대로 895
정읍시	정읍사랑병원	063)530-3100	상동중앙로 94
정읍시	정읍아산병원	063)530-6114	충정로 606-22
진안군	진안군의료원	063)430-7000	진안읍 진무로 1145
진안군	진안치과의원	063)432-1771	진안읍 진무로 1102

(☎ 예약전화 062-602-6028)

전북 동부권 : 병원 ↔ 전주, 진안, 장계, 장수

운행요일/주		운행지역	운행노선 (병원출발 15 : 00)
월	매주	전주	전주시청 민원실앞(08:00) → 본병원 건너편(08:10) → 보훈병원(9:30)
수	매주	전주	전주시청 민원실앞(08:00) → 본병원 건너편(08:10) → 보훈병원(9:30)
금	매주	전주	전주시청 민원실앞(08:00) → 본병원 건너편(08:10) → 보훈병원(9:30)
금	짝수주	진안, 장계, 장수	진안터미널(08:00)→장계터미널(08:20)→장수터미널(08:40)→번암 우체국(8:55)→보훈병원(10:00)

전북 서부권 : 병원 ↔ 군산, 익산, 김제, 부안

운행요일/주		운행지역	운행노선 (병원출발 15 : 00)
화	매주	익산	익산농협 북일지점 앞(08:00) → 보훈병원 (9:20)
화	매주	군산	흥남동 주민센터 앞(08:00) → 보훈병원(9:30)
수	매주	김제	김제보훈회관(08:30) → 김제우리은행(08:35) → 김제역전(08:40) → 보훈병원(09:35)
목	매주	익산	익산농협 북일지점 앞(08:00) → 보훈병원(9:20)
목	매주	군산	흥남동 주민센터 앞(08:00) → 보훈병원(9:30)
금	홀수주	부안	오페라 모텔 건너편(08:00) → 보훈병원(9:00)

구분	내 용
채용직위	▶ 긴급돌봄지원단 돌봄인력
모집대상	▶ 만18세 이상 60세 미만 (전라북도 거주자/ 성별제한 없음) ▶ 요양보호사, 사회복지사, 장애인활동지원사, 보육교사, 간병인
모집기간	▶ 상시모집(상황 종료시 까지)
주요업무	▶ 신체활동 및 일상생활 지원(집안일, 식사도움, 병원동행 등)
근무장소	▶ 돌봄 대상자 자택(가정)
보수기준	▶ 시급: 10,210원 + (코로나 19 돌봄 시 위험수당 6,250원 별도) ※ 2022년 사회서비스원 긴급돌봄사업지침 기준
채용형태	▶ 계약직(시간제)
신청방법	▶ 전라북도사회서비스원 홈페이지(http://jeonbuk.pass.or.kr) · 알림마당 ⇨ 채용광고 ⇨ 공고문 참조 ① 방문접수: 전주시 덕진구 백제대로 826, 2층 (재)전라북도사회서비스원 전북종합재가센터 ② 온라인 접수: 이메일(kjhung4566@jeonbuk.pass.or.kr) ※ 메일 발송 시 제목에 지원 직종 및 이름 기입 · 메일 제목 예시: [긴급돌봄지원단 지원-응시자명] - 신청양식: 긴급돌봄지원단 신청서, 개인정보 수집 및 제공이용동의서

☐ 착한가게

☐ 착한가정

□ 1인1계좌

해당칸에
 $\sqrt{\quad}$ 표시

자영업자 월3만원 이상 (인증협판)

가정 월2만원 이상 (인증액자)

금액 제한 없음

[illegible]